

Кириллов Юрий Викторович
гроссмейстер России.

Искусство защиты.

позиция САРГИНА

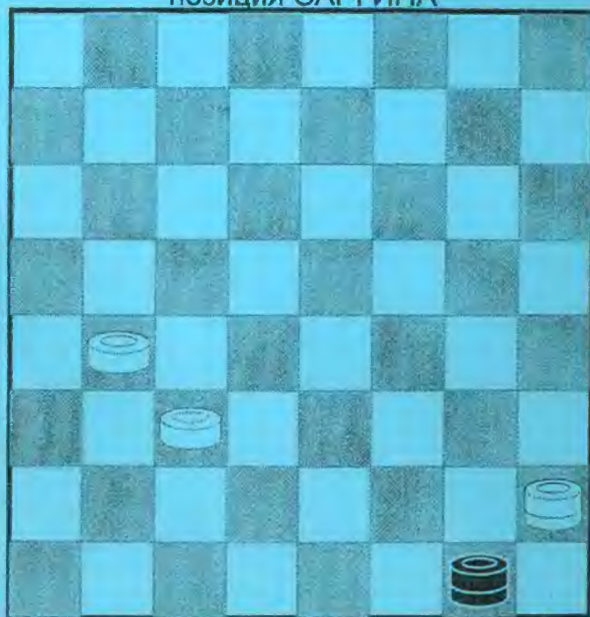

ход черных G1 - B6 ничья!

2004

ДИАГРАММА 1



Диаграмма 1

Белые получив плохую позицию, сумели найти защиту!

1. CB4!! е.х. все остальные проигрывают BA5
2. BC5!! вот и нашлась жертва шашки 2... DB4
3. ED2 HG5 4. HG3 BA3! 5. DC3 AB2!! 6. CA1
AB4 7. DE5!! снова надо жертвовать шашку! FD4
8. AB2 DE3 9. BA3 BC3 10. GF4 ничья.

ДИАГРАММА 2

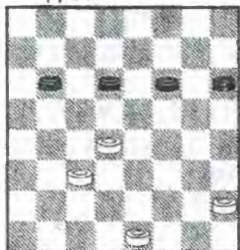

Диаграмма 2

У черных стесненная позиция и слабая шашка на поле A7.

Но они нашли спасительную жертву двух шашек!

1... HG5 2. FG3 DE5 3. AB6 CB4 4. GH4
AC5 5. HB6 BA3 6. ED2 AB2 7. ED4 BC1
8. DC3 CF4 9. BA7 FC7! 10. CB4 CD6!! 11. BA5
DB8 12. AB6 BD6!! 13. AB8 DC5!! ничья!

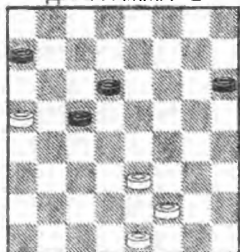
ДИАГРАММА 3



Диаграмма 3

Белые, получив эту позицию, сумели найти ничью, только через 18 ходов!!

1. CD4 только так, остальные проигрывают CG5
2. AB6! GH4!! (НЕ ДАЕТ БОЛЬШОГО ПРЕИМУЩЕСТВА
2... ED6 3. BA7 FE5 4. GH4 GF4 5. HG5! FE3 6. GF6 EG7
7. AB8 =) 3. GF4 FG5 4. FE5 GF4 5. EG3 HF2
6. BC7 FE1 7. CB8 EF6! 8. BC7 EF2 9. CD6
FG1 10. DH2 HG5!! позиция Саргина 11. HG3!!
GH2 12. GH4 HC7! 13. HE1 GF4 14. EA5 CD6
15. AD2 FG3 16. DC3 DE5 17. CE1 GH2 18. EH4
ничья!

ДИАГРАММА 4

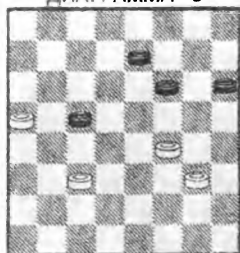

Диаграмма 4

Белым для достижения ничьей нужно найти план защиты!

1. CB2!! ED6 2. BA5! BC5 3. BC3!! DE5 4. EF4
EG3 5. HF4 CD6 6. AB6!! вот и нашлась защита,
с идеей прорыва 6... CA7 7. CD4 = ничья!

ДИАГРАММА 5

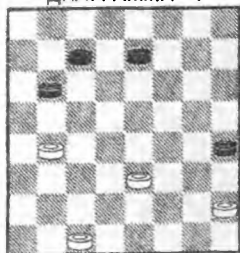

Диаграмма 5 (ход черных)

В этой плохой позиции, черные должны искать любую возможность! И они ее нашли!

1... CD4!! блестящая жертва шашки, с идеей прорыва
на правом фланге белых 2. EC3 BC5!! 3. CB4 CD4
4. BA5 GF6! 5. AB4! HG3!! 6. FH4 DE3 7. AB6 EF2
8. BC7 FE1 и, разменяв шашку на H4, черные
получили ничейную позицию.

ДИАГРАММА 6

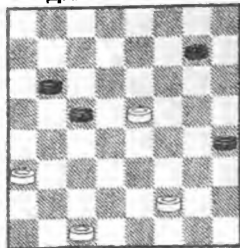

Диаграмма 6

Белые, получив плохую позицию, нашли красивую ничью!

1. DC3! GF4 2. EG5 HF4 3. FG3!! FH2 4. CB4 EF4 5. GF2!! отличный ход, теперь у черных нет продолжений, для игры на выигрыш. Поэтому черные согласились на ничью!

ДИАГРАММА 7



Диаграмма 7

Белые отстали в развитии и им, для достижения ничьей, надо искать план защиты!

1. DE3!! другого хода нет **1... GH4 2. CD4!!** (ХУЖЕ **2. GF4 EG3 3. CD4 GH2 4. DB6 HG1! 5. BA7 GD4 6. AB8 DE5 7. BA7 HG3 8. AB4 GH2 9. AG1 EH8 10. BA5 =**, НО ЭТО СЛОЖНЕЕ) **EC3 3. GF4! CD2 4. EC1 CD4 5. AB4 DE3 6. FD2 HG3 7. BA5 DC5 8. DC3 =**

ДИАГРАММА 8

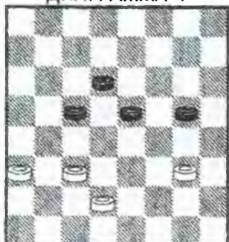

Диаграмма 8 (ход черных)

У черных плохая позиция, но они нашли, или знали позицию, которая возникает через 18 ходов!!

1... BC3!! 2. DB2 FE5 3. BC3 HF6 4. ED4 DC5! 5. DB6 EF4 6. BC7 FG3 7. CD8 GH2! 8. DH4 HG1! 9. HG3 GE3! 10. GH2 EC5! 11. HG1 CE7 12. GE3 ED8 е.х. 13. CB2!! DA5 14. ED2 AB6 15. DF4 BC5 16. BA3 CF2 17. FH2 FG1 18. AB4 GB6 19. HG1 BA5! ничья! (см Д.№ 34X4)

ДИАГРАММА 9

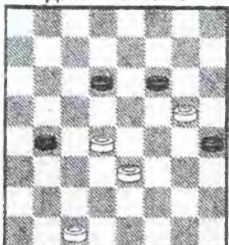

Диаграмма 9

Самое главное в плохих позициях, искать любую возможность для достижения ничьей. Белые нашли ничью через 14 ходов!!

1. DE5!! DF4 2. CD4 FG3 3. DE5 GF2 4. EF6 FE1 5. FG7 EC3 6. GH8 CA1 7. CD2!! AB2 8. DE3 BC5 9. HF6 CB4 10. EF4 BC3 11. FE7 FD6 12. HG7 DC5 13. GF8 CD4 14. FG7 ничья!

ДИАГРАММА 10

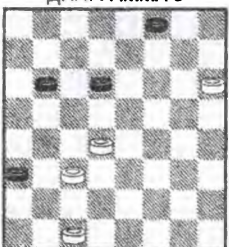

Диаграмма 10

Белые получили плохую позицию, но сумели найти красивую ничью!

1. DE3! DE7 2. EF4!! EF6! 3. CB2!! AG5 4. HF4 FE7 5. FE3! ничья.

ДИАГРАММА 11



Диаграмма 11

Красивую ничью сумели сделать черные в этой позиции!

1. АВ4 АВ6 2. FG3 DE5 3. CD2 у черных нет ходов, но нашлась отличная жертва! 3... FE3 4. DD6 HF4 5. BA5 BC5 и черные захватывают большую дорогу.

ДИАГРАММА 12



Диаграмма 12 (ход черных)

Черные наметили прорыв на правом фланге белых!

1... АВ4!! е.х. 2. BA3 BC3!! 3. DB2 BC5! 4. ED6 EF6! 5. DB4 FG5 6. BC5 GF4 7. CB6 FG3 8. FE3 GH2 ничья!

ДИАГРАММА 13

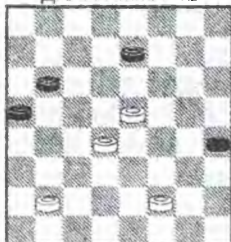

Диаграмма 13 (ход черных)

В плохой позиции, черные вынуждены жертвовать шашки, чтобы добиться ничьей!

1... HG5 2. FH6 CB4 3. CD4 BA3 4. DC3 AB4! 5. CA5 AB2 6. DC5 BC1 7. CB6 CF4 8. BA7 FB8 9. AB6 BH2 ничья.

ДИАГРАММА 14

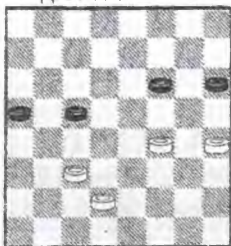

Диаграмма 14

Отличную ничью нашли белые! Для этого им пришлось найти идею, которая была показана на Д. 4.

1. FG3!! е.х. FE3 2. BA5! EF6!! (2... ED6 3. CD4!! EC5 4. GF4 CD4 5. FG5 DC3 6. GF6 CB2 7. FG7 НИЧЬЯ) 3. CD4!! EC5 4. GF4 CD4! 5. FE5 FG5 6. EC3 BC5 7. HG3 GH4 8. GF4 CD6 9. AB6!! CA7 10. CD4!! ничья.

ДИАГРАММА 15

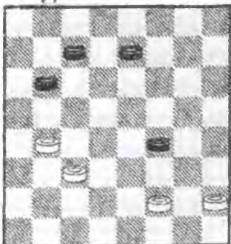

Диаграмма 15

Белые шашки все в центре и черным нужно найти план прорыва на левом фланге!!

1. DE5 DC5 2. CD4 AB4!! 3. DB6 BC3 4. ED6 CD2!! 5. EC1 GE3 6. BC7 EF2! 7. CB2 FG1 8. BC3 HG5 9. CB8 GF4 ничья!

ДИАГРАММА 16

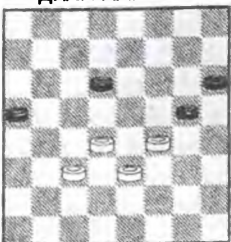

Диаграмма 16 (ход черных)

У белых отличная позиция и черным нужно найти какую-нибудь слабость у белых!

1... **BA5!!** черные идут на борт, чтобы ослабить правый фланг белых! 2. **CD2!!** (ЕСЛИ 2. CB2 TO AB4 3. BA3 BC3! 4. DB2 EF6 И ПРОРЫВ ПО ЛЕВОМУ ФЛАНГУ, НИЧЬЯ) 2... **AB4!** 3. **FE3 GH4!** 4. **GF4 EF6!!** 5. **FG5 HF4** 6. **EE7 HG3!** е.х. 7. **ED8** л.х. **GF2** и белые не могут выиграть этот эндшпиль.

ДИАГРАММА 17

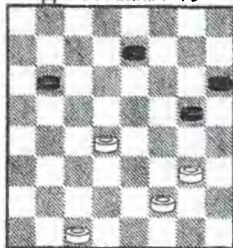

Диаграмма 17 (ход черных)

Черные, в этой позиции, нашли красивую ничью!

1... **CB6!!** снова на борт 2. **BC3 BC5!** 3. **EF6 AB4!** 4. **CA5 CD4** 5. **HG5** л.х. **DE3!!** 6. **AB6 ED2!!** 7. **CE3 AB2!** черные добились ничьей.

ДИАГРАММА 18

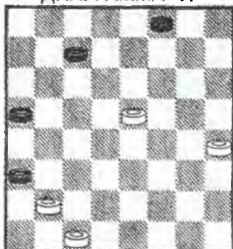

Диаграмма 18 (ход черных)

Эту позицию надо знать!

1... **FE5** 2. **FG5 CD4** е.х. 3. **GH6 DB2** 4. **AC1 ED4!!** 5. **HG7 AB4** е.х. 6. **GH8** (6. **GF8 DC3** 7. **FA3 CB2** ничья) **DE3** 7. **HG5 EF2** 8. **GH6 FG1** и пожертвовав в нужный момент две шашки, черные захватывают большую дорогу. Ничья.

ДИАГРАММА 19

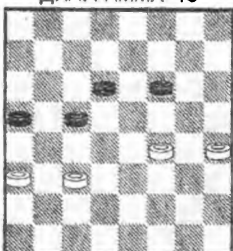

Диаграмма 19 (ход черных)

Эту позицию, как и предыдущую, надо знать!

1... **FE5** 2. **FG5 AB4!!** е.х. 3. **CA5 ED4** 4. **GH6 DE3** е.х. 5. **HG7 ED2** 6. **GH8 DC1** 7. **HB2 CH6** и черные, не без труда, достигают ничьей.

ДИАГРАММА 20

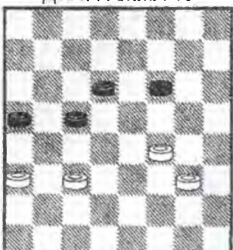

Диаграмма 20 (ход черных)

Черные, получив плохую позицию, смело играют на сходку!

1... **CD6** 2. **DC3 AB6** 3. **CB2 BA5** 4. **BA3 HG7** 5. **EF2 GF6** 6. **FG3 FES!** Не правда ли, знакомая позиция 7. **FG5 AB4!** 8. **CA5 ED4** 9. **GH6 DE3!!** е.х. 10. **HG7 ED2** 11. **GH8 DC1** 12. **HB2 CH6** ничья, это уже было!!

ДИАГРАММА 21

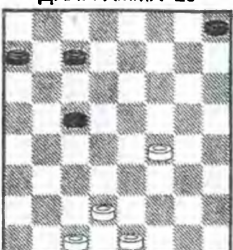

Диаграмма 21

Черным предстоит трудная защита.

1. GF4 BC7 2. AB2 CD6! 3. BC3 DE7 4. FE3 EF6!
5. CD4 CB4 6. FG5 (ДИАГ. 8) BC3 7. DB2 FE5 8. BC3
HF6 9. ED4 DC5 10. DB6 EF4 11. BC7 FG3 12. CD8
GH2! 13. DH4 HG1 15. HG3 л.х. GE3! 16. GH2 EC5
17. HG1 CE7 18. GE3 ED8 19. CB2 DA5!! 20. ED2
AB6 21. DF4 BC5 22. BA3 CF2 23. FH2 FG1 24. AB4
GB6 25. HG1 BA5 ничья!

ДИАГРАММА 22

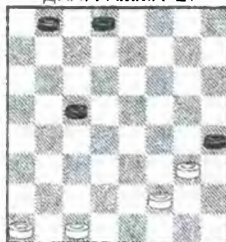

Диаграмма 22

Черные после хорошего хода.

1. GH2 нашли отличную ничью 1... GF4 2. AB6
GF2 3. EG3 FE3 4. GF4 EG5 5. BC7 EF4 6. CD8
FE3 7. DH4 ED2 8. HF6 DC1 9. CD6 AB6 10. DE7
CA3! 11. ED8 AE7! ничья.

ДИАГРАММА 23

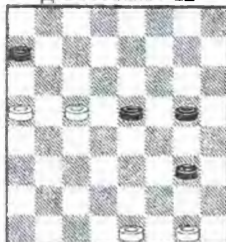

Диаграмма 23

Белые нашли не сложную ничью!

1 BC5!! HG3 2. CB6!! GF2 3. DE5 FD6 4. HG3 FH4
5. BC7 и белые достигли ничьей!

ДИАГРАММА 24

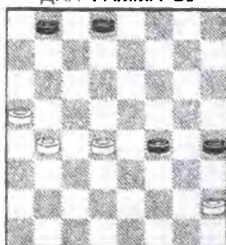

Диаграмма 24 (ход черных)

Черные стоят плохо, но это не повод для отчаяния!

1... CB6!! е.х. 2. BC3! FG5 л.х. 3. FH6 EF6
4. HG7!! л.х. FH8 5. EF4 HG7 6. CB4 BA5
7. BC5 GF6 8. FG5 HG3 9. GE7 GF2 10. EF8 FE1
11. FH6 EF2 ничья.

ДИАГРАММА 25

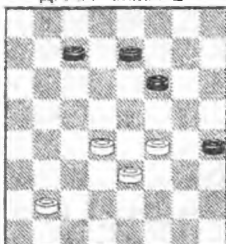

Диаграмма 25 (ход черных)

Как играть черным?

1... DC3!! отличный ход 2.. AB4 GF6!! 3. GC5
CD2 4. FE5 DC1 ничья.

ДИАГРАММА 26

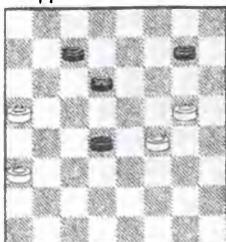

Диаграмма 26

Белые отстали в развитии и главное не отчаиваться!

1. EF2 AB4 (ЕСЛИ 1... DC3 2. DB4 AC3 3. FE3 CB2 4. ED4!! BA1 5. DE5! ничья)
2. DE3 DC3 3. GF4 CB2 4. FH6 BA1 5. EF4 FG5 6. HF6 AH8 7. FE3 BA3 8. FG5 AB2 9. GF6 ничья.

ДИАГРАММА 27



Диаграмма 27 (ход черных)

Простая на вид позиция, но сколько раз ее проигрывали белые?

- 1... HG5 л.х. (НА 1... CD4 2. BA5 DC5 3. ED2 HG5 л.х 4. DE3 DC3 5. FG3 GH4! 6. GF4 BC7 7. FE5 ничья)
2. ED2!! е.х. GF4 3. BA5 е.х. CD4 л.х. 4. AB6!! BA7 л.х. 5. BC7! DB8 6. DC3 DB2 7. AC1 AB6 8. FE3 ничья.

ДИАГРАММА 28

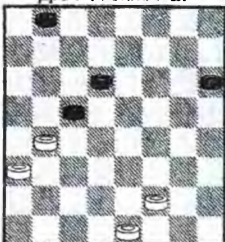

Диаграмма 28 В этой позиции черные не растерялись и добились ничей!

1. FE5! GH4 2. EF4 DE7 3. BA5!! EF6 4. EG7 HF8 5. FE3 FG7 6. ED4 CD6 7. AB6 HG3! 8. FH2 DC5 ничья!

ДИАГРАММА 29

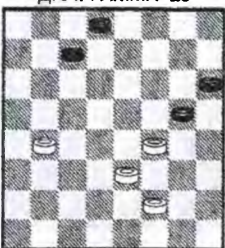

Диаграмма 29 (ход черных)

Белые шашки все в центре, черные нашли план защиты!

- 1... DC5!! е.х. 2. DB6 BC3 3. FE5 CB2 4. ED6 BA1 5. HG5 AC3 6. BA7 CB2 7. AB8 BA1 8. GH6 AF6! ничья.

ДИАГРАММА 30

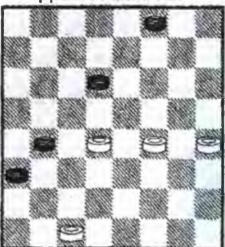

Диаграмма 30

В плохой позиции черные нашли спасение.

1. ED4 EF4 2. DE5!! (НА 2. BA5 FG3 3. AE5 GF2 =) DC5!! 3. BD6 FE3 4. EF6 EF2 5. HG7!! FH6 6. DE7 FE1 7. CD4 BC5!! 8. DB6 EC3 ничья.

ДИАГРАММА 31



Диаграмма 31

Простая позиция. Этот прием надо знать!

1. FG3! л.х. FE3 2. GF4 EG5 3. CD4 и прорыв неизбежен. Ничья!

ДИАГРАММА 32

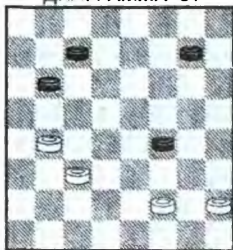

Диаграмма 32

Белые шашки заняли центральные поля и черным надо искать защиту!

1. DC5!! EF6! Л.Х. 2. DE3 DE7 3. ED4 FG5 4. FE5 EF6 5. EG7 HF8 6. CD6 GF4 7. DC7 FG3 8. CB8 GH2 9. BA7 FE7 10. AB8 ED6! ничья!

ДИАГРАММА 33



Диаграмма 33 (ход черных)

У черных слабые шашки А7 , В6 и им предстоит трудная защита!

1... HG7!! е.х. 2. ED2 GF6!! 3. BA5 BC5 4. AB6!! ED6 5. BD4 AB6 6. HG3 DC5 7. DE3 CB4 8. GF4 BA3 9. FE5 AB2 10. EG7 BC1 11. GF8 CF4 12. FB4!! BA5! е.х. 13. BA3 FC7!! 14. AC1 CB8 15. HG5 AB4 ничья!

ДИАГРАММА 34



Диаграмма 34 (ход черных)

Черные нашли хорошую ничью!

1... BA5!! 2. EF4 CD6! 3. GF2 FE7 4. FE3 EF6 5. ED4 FG5! 6. FH6 HG3 7. HG7 GH2! 8. GF8 HG1 9. FC5 GH2 или 9... GF2 ничья.

ДИАГРАММА 35

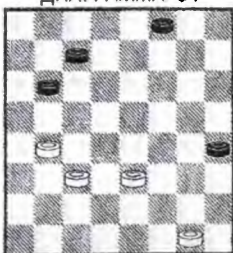

Диаграмма 35 (ход черных)

Черным нужно играть осторожно!

1... FE7! е.х. 2. DC3 HG3! 3. FH2 DE5 4. HG3! CB4 5. EF4 или 5. ED4 BD2 6. любой ход DE1 ничья.

ДИАГРАММА 36

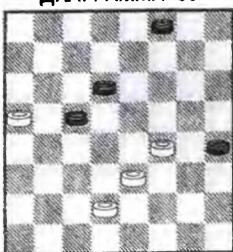

Диаграмма 36 (ход черных)

Белые, получив отличную позицию, были уверены в победе!

1... FG5! с.х. 2. DF6 GE7 3. EF4 ED6 4. CB4!!
(НА 4. CD4 HG3! НИЧЬЯ) 4... BC7 5. GF2 CB6 6. BA5
BC5 7. FE3 HG3! 8. FH2 DE5! ничья!

ДИАГРАММА 37

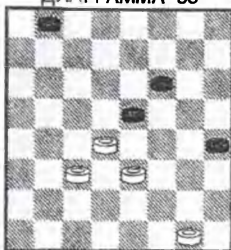

Диаграмма 37 (ход черных)

Белые попали под связку, но сумели найти красивую ничью!

1... BC7 2. AB2 CB6 3. BA3 BC5 4. CD4!! AE5
5. GF6 ничья.

Часто встречающийся прием защиты!

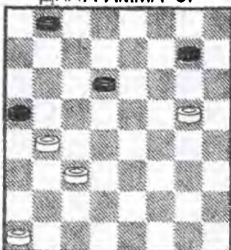
ДИАГРАММА 38



Диаграмма 38 (ход черных)

Черные нашли отличный план!

1... ED6 2. BC3 FG7!! 3. DE5 DC5 4. CD4 AB4!!
5. DB6 BC3 6. BC7 CB2 7. CB8! BC1 8. ED6 CA3!
9. DC7 GF6 10. ED4 AC1! ничья.

ДИАГРАММА 39

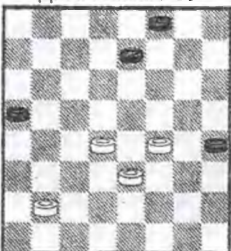

Диаграмма 39 (ход черных)

У черных прекрасная позиция и не видно, как же белые смогут сделать ничью?

1. GF2!! DE5!! с.х. 2. FE3!! FG5 3. ED4!! EC3
4. HG3! ничья!

ДИАГРАММА 40

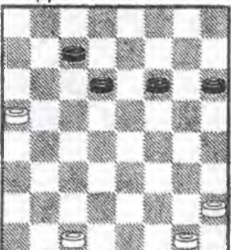

Диаграмма 40 (ход черных)

Задача черных, прорыв на фланге!

1... AB4 ED6 2. ED4 CB6 3. DC3 DE5 4. FD6
HG3 5. BC5 (ЕСЛИ 5. BA5 GF2 6. AC7 FE1 НИЧЬЯ)
5... GF2 6. CA7 FE1 7. CB4 EA5 8. AB8 AB6
ничья

ДИАГРАММА 41

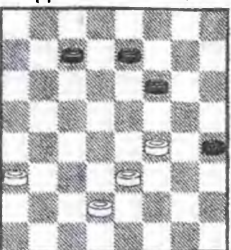

. Диаграмма 41

У черных хуже!

1. **GF2!!** (ЕСЛИ 2. EF2 TO ED4 3. CE3 GF4 И ЧЕРНЫЕ ПРОРЫВАЮТСЯ ПО ФЛАНГУ, НИЧЬЯ) 1... **GF4** 2. **ED2!!** **AB6!** 3. **CA7** ED4 4. **AB8** HG3 5. **FH4** DE3 ничья.

ДИАГРАММА 42



Диаграмма 42 (ход черных)

Черные на бортах, но есть шанс прорыва в дамки!

1... **HG3** 2. **FH4** FE3 2. **HG3** ED4 3. **CE5** ED2
4. **EF6** DC1 5. **FG7** CA3! 6. **CB6** AC7 7. **HG5** AC1
8. **GF4** (ЕСЛИ 8. GH6 CB2 9. GH8 BA! 10. GF4 CD6 НИЧЬЯ)
8... CA3 9. **GH8** AE7 10. **GH6** ED6 11. **FG5** DE7
12. **HF6** ED8 13. **HG7** CD6 ничья!

ДИАГРАММА 43

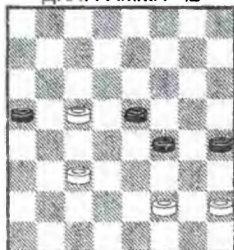

Диаграмма 43

Черные захватили центр!

1. **AB2** HG5 2. **BC3** BA5 3. **FE3** GH4 4. **CD2!** HG3
5. **AB4!!** CA3 6. **EF4** ничья.

Белые наметили отличный план защиты! И сумели воплотить его в жизнь!!

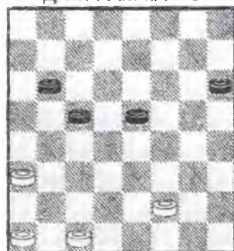
ДИАГРАММА 44



Диаграмма 44

Черные получили весь центр, но белые нашли красивую ничью!

1. **AB6!!** HG5 2. **GH4** GF4 3. **BA7!** DE3 4. **DC3**
EF2 5. **AB4!!** FG3 6. **HG5** GH2 7. **GH6** HG1 8. **HG7**
GH2 9. **CD4!!** л.х. EA5 10. **GH8** теоретическая
ничья!

ДИАГРАММА 45

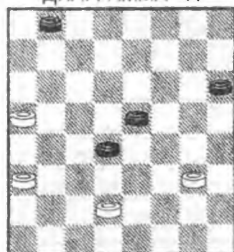

Диаграмма 45 (ход черных)

Черные наметили отличный план защиты!

1... **CB6!!** быстрее на борт!
2. **ED2** BA5! 3. **DE3** AB4! 4. **FE5** FG5 5. **ED6** GF4
6. **EG5** HF4 7. **DC7** BC3 8. **DB2** FE3 9. **BC3** EF2
10 **CD4** FE1 11. **CD8** EA5 12. **DG5** AE1 13. **DE5**
EC3 14. **GF6** CB4! ничья.

ДИАГРАММА 46

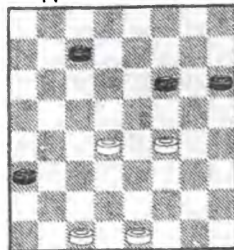

Диаграмма 46 (ход черных)

Белые, получив плохую позицию, нашли отличный план защиты!

1. **AB2!! CD4** (ЕСЛИ 1... CB4 2. BA3!! BC3 3. GF2 FG3 4. FE3 GH2 5. EF4! HG1 6. FG5 GC5 7. GE7 CF8 8. EF2 CD2 9. AB4 FA3 10. HG7 AB 2 11. GF8 BE5 12. FC5 И ОТ УГРОЗЫ 13. FG3 НЕТ ЗАЩИТЫ, ПОЭТОМУ НИЧЬЯ!) 2. **EF2 FG3**
3. **FE3 DF2 4. GE3 GH2 5. EF4 HG1 6. FG5 GC5**
7. **GE7 CF8 8. BA3** ничья.

ДИАГРАММА 47

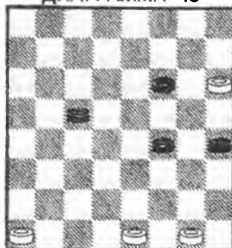

Диаграмма 47 (ход черных)

Черные наметили отличный план защиты!

1... **FE5 2. DC3 GH4 3. CB4! HG3 4. FH4 FE3**
5. **CD6 ED2 6. DB8 DE1 7. BF4 EA5** ничья!

Все это просто и, конечно, можно найти, но лучше все же знать!

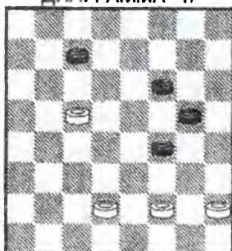
ДИАГРАММА 48



Диаграмма 48 (ход черных)

Черные отстали в развитии, но сумели найти отличный план защиты!

1... **AB6!! 2. BC3 BA5!! 3. DC5 DE7 4. CD4 GH2!**
5. **DE5** (ЕСЛИ 5. EF2 EF6 6. CD6 AB4 7. DC7 BA3 НИЧЬЯ)
5... **AB4! 6. CA3 HG3 7. AB4 GF2 8. GE3 HG1**
ничья!

ДИАГРАММА 49

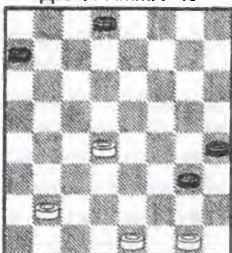

Диаграмма 49

Не видно, как белые смогут сделать ничью.

1. **GF6!!** е.х. **DC5!** л.х. 2. **DE5 CD4!** (ЕСЛИ 2... CB4 3. CD4 BC5 4. DB6 AC7 5. GF4 BC3 6. FE7 FD6 7. EF6 CB2 8. FG7 НИЧЬЯ) 3. **CB4! AC3 4. GF4 BC5 5. FG5 DE3**
6. **ED6 CE7 7. FD8 CB2 8. GF6!! EF2 9. DC7 FG1**
10. **CB8** ничья.

ДИАГРАММА 50

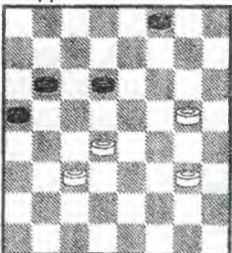

Диаграмма 50

Черные, получив такую позицию, рассчитывали на выигрыш! Но, после

1. **FE5! FG5 2. ED6! CE7 3. DE5! GH4 4. AB4**
HG3 5. BA5 GH2!! 6. AC7 AB6 7. CA5 HG1 8. EF4
GH2 9. AB6! ничья!!

ДИАГРАММА 51

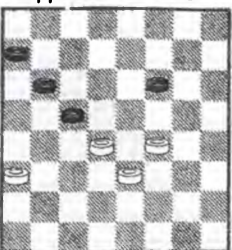

Диаграмма 51

Простая на вид позиция, но ничья достигается не просто!

1. DE3! FG7 2. FG5!! е.х. **FH4 3. EF4 BC5 4. DB6 AC7 5. FE5 HG3 6. CB4! GF2** (ЕСЛИ 6... CB6 7. ED6! НИЧЬЯ) **7. BC5** ничья!

ДИАГРАММА 52

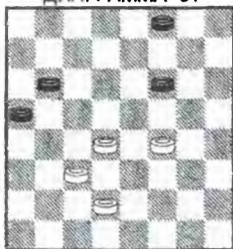

Диаграмма 52

Белые нашли в плохой позиции черных.

1. DC5!! BD6 2. ED4!! FG7 3. HG3! и на **3... DE5 4. HG5** ничья!

ДИАГРАММА 53

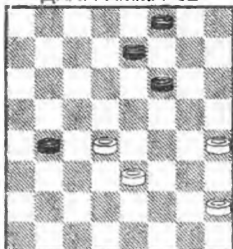

Диаграмма 53

Белые сделали очень хорошую ничью. Этот прием надо знать!

1. CD4 CB6 2. AB4 CA3 3. DC5 BD4 4. EC5 GF4 5. CD6! е.х. **FG3** (ЕСЛИ 5... AB2 6. DE7!! FG3 7. FE3 GH2 8. EF8 BA1 9. FC5 НИЧЬЯ) **6. FE3 GH2 7. DC7! AB2** (ЕСЛИ 7... HG1 8. EF4 GD4 9. FG5 HF6 10. CD8 НИЧЬЯ) **8. CD8** е.х. **HG1 9. EF4** ничья! (ЕСЛИ 8... BA1 9. CB6 НИЧЬЯ)

ДИАГРАММА 54

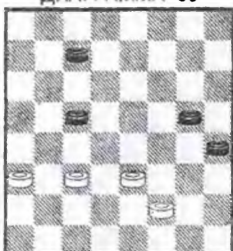

Диаграмма 54

Эту позицию необходимо знать.

1. AB4!! л.х. **CA3 2. FG3 GH4 3. ED4 HF2 4. DF6 FE1 5. FG7 EB4 6. GH8** ничья, просто! Белые сумели сделать простую ничью!

ДИАГРАММА 55

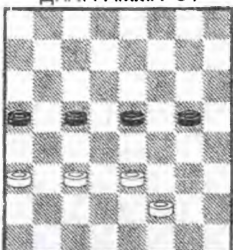

Диаграмма 55 (ход черных)

Эта позиция не должна получаться! Но ничья поучительная!

1... GH4 2. CD4 е.х. **EC3 3. GF4 AB4 4. FE5 CD4 5. AC5 DB6!!** л.х. **6. EF6 CB2 7. FE7!! BA1 8. ED8 BA5 9. DC7! AB4 10. EF4 BA3 11. CA5!! AG7 12. AB6! AB2 13. FG5 HF6 14. BD8** ничья!!

Но лучше, эту позицию не получать!

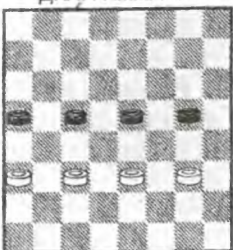
ДИАГРАММА 56



Диаграмма 56

Черные сумели сделать очень трудную ничью!

1. FG5 DE5 2. GE7 EC3 3. EF8 HG3 4. FG7 AB2!
5. CA3 CD2 6. EC1 GF2 7. CD2 эту позицию, мы уже проходили!
- FG1 8. DC3 GF2 9. GE5 FC5
10. EH2 CG1 11. AB4 GB6 12. HG1 BA5 13. GF2 AD8
14. BC5! DH4 15. FE3 HE7 16. CB6 EF6!
17. ED4 FD8 18. BA7 DA5 ничья!!

ДИАГРАММА 57

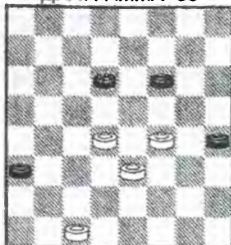

Диаграмма 57

Когда нет ходов, ищи жертву!

1. FG5 FH4 2. EF4! BC5 3. DB6 AC7 4. CB4! CB6
5. FE5 HG3 6. BA5 BC5 7. ED6 ничья! Похожую идею мы проходили!

ДИАГРАММА 58

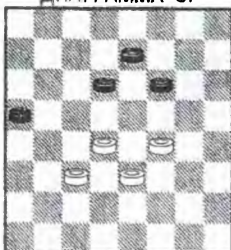

Диаграмма 58

Белые сумели найти очень красивую ничью!

1. GF2!! GF6! (ЕСЛИ 1... GH6 2. FE3 ED4 3. AB4! DH4 4. FE5!! НИЧЬЯ.)
2. FE3 ED4 3. AB4! DH4 4. FG5 ничья!

ДИАГРАММА 59

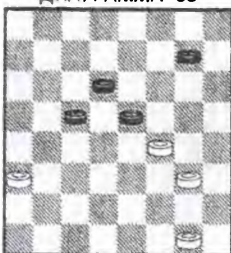

Диаграмма 59

Белые сумели сделать ничью!

1. HG3! е.х. FH2 2. HG5 GH6 3. GF6 HG5 4. FH4 AB6
5. BC3 BC5 6. HG5 HG7 7. GF2!! GH6
8. FG3!! ничья!

ДИАГРАММА 60

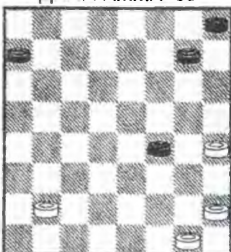

Диаграмма 60

Нет ходов? Ищи жертву!

1. CD4!! е.х. EC5 2. GF4 CD4 3. FG5 HF4 4. FG7 DE3
5. CB2!! AC1 6. GF8 DC5 7. FA3!! ничья!!
- ЕСЛИ 4... FE3 5. GH8 DE5 6. HG7 EF2 7. CD2 AB2 8. HG7 НИЧЬЯ!
- ЕСЛИ 4... FG3 5. CD2! AB2 6. DE3! DF2 7. GF8 DE5 8. FG7 НИЧЬЯ!

ДИАГРАММА 61

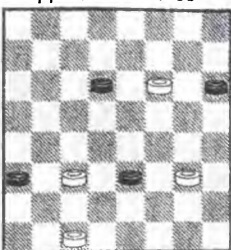

Диаграмма 61

Отличную ничью нашли черные!!

1. HG3 BA7! 2. GH4 AB6 3. HG5 BC5 4. GH6 CA3 5. HG7 DC5 6. GH8 CB6!! 7. HD4 BA5!! 8. DA7 AB4! 9. CA5 AB2! ничья.

ДИАГРАММА 62

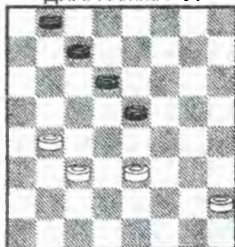

Диаграмма 62

Белые хотят выиграть!

1. FE5! GH4 2. EF4 HG3!! 3. FH2 HG5! 4. EF6 GE7 5. HG3 CD6 6. GF4 AB4 7. CA5 CD4 8. AB4 DC5! 9. BD6 DC3 ничья!

ДИАГРАММА 63

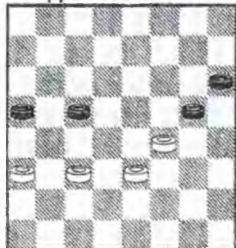

Диаграмма 63

Черные в центре, белым предстоит найти защиту!

1. GH4 GF6 2. CB2 FE5 (2... BC7 3. HG5! FH4 4. DC3 DE3 5. CD4 CD6 6. DF2 DE5 7. FE3! HG3 8. AB6!! CA7 9. EF4 ничья) 3. AB6! CA7 4. HG5 AB6 5. BA3 ничья!

ДИАГРАММА 64

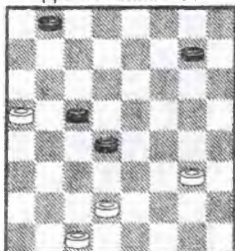

Диаграмма 64

Белым предстоит трудная ничья!

1. CB2! CD4 2. BA3 EF4! 3. HG5 FG3 4. GF6 GF2 5. AB4!! FE1 6. BA5 EC3 7. FE7 DE3 8. ED8! CE5 9. AB6! EC7 10. DG5 ничья!

ДИАГРАММА 65

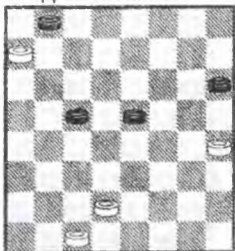

Диаграмма 65

Очень сложную ничью нашли белые!

1. GH2!! е.х. ED4 2. HG7!! FH6 3. AB4 CA3 4. EC5 HG5 5. CB6 GF4 6. BA7 FE3 7. HG3!! ED2 8. AB8 AB2 9. BF4!! DC1 10. FH6 ничья!!

ДИАГРАММА 66

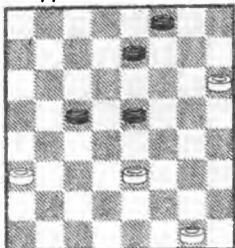

Диаграмма 66

Получив плохую позицию, белые нашли отличную ничью!

1. **AV4!!** е.х. CA3 2. ED4 EF4 3. DC5 FG3 4. CD6 GF2 5. GE3 HG1 6. EF4!! GH2 (если 6... GB6 7. FG5 BD8 8. CD4! DH4 9. BC7 AB2 10. CB8 HF6 11. DC5 FG7! 12. BH2! ничья) 7. FE5 HG3 8. CD4 AB2!! 9. DC5!! е.х. VA1! 10. CB6! AG7 11. BC7 GH4 12. CB8 HD8 13. VA7 AB4 14. AF2 VA3 15. FE1!! AB2 16. EA5! ничья.

ДИАГРАММА 67

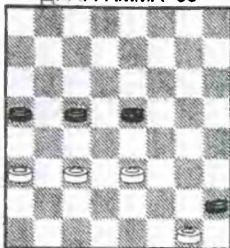

Диаграмма 67

Только жертва, позволяет белым добиться ничьей!

1. **AV4!!** CA3 2. ED4 EF4 3. DC5 FE3 4. CD6 EF2 5. DE7! FG1 6. ED8 GF4 7. DF6 FE3! 8. FH8!! ничья.

ДИАГРАММА 68

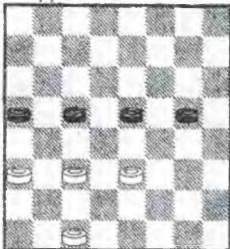

Диаграмма 68

Хорошую ничью сделали белые в плохой позиции.

1 **CV4!!** е.х. CD4 2. AB6 EF4 3. BC5! HG5 4. CE3 FD2 5. FE3 DF4 6. AB4 FE3 7. BC5 EF2 8. CD6 FG1 9. DE7 GA7 10. ED8 GH4 11. DF6 ничья!

ДИАГРАММА 69

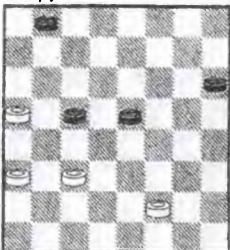

Диаграмма 69

Белые сумели найти простую ничью! Но сколько похожих позиций поигрывала слабейшая сторона?

1. **GF4!** EF6 2. **BC5!!** BD4 3. FE5 FG5 4. EC3 GF4 5. CD4 FG3 7. DE5!! CD6 8. EC7 BD6 9. AV4! ничья.

ДИАГРАММА 70

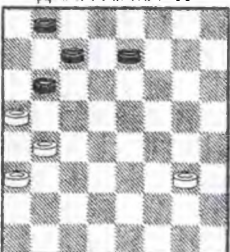

Диаграмма 70 (ход черных)

1... **VA5** 2. BC5 ED4 3. EF2! е.х. DB6 4. GF4 AV4! 5. FH6 BC3 6. EF4! FG5 7. FG3! л.х. GE3 8. HG7 CB2 9. GF8 ED2 10. FH6!! ничья.

ДИАГРАММА 71

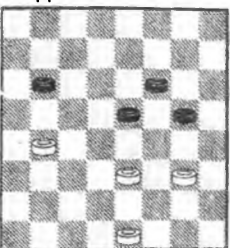

Диаграмма 71

Белые получили отличную позицию, и хотели выиграть! Но черные сумели защититься!

1. DC3!! л.х. BD2 2. EC1 EF6 3. FG5 FE5!! 4. DF6 HG3 5. FG7 GF2 6. GH8 FE1 7. GH6 EH4 8. AC3 HD8 9. C1B2 DH4 10. BA3 HE1 11. CA1 EH4 12. AB4 HG3! 13. BA5 DC5!! 14. HG7 CB4 ничья.

ДИАГРАММА 72

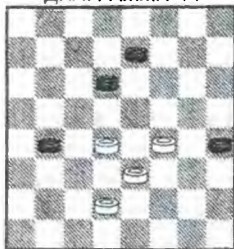

Диаграмма 72

Белые получили отличную позицию, но черные нашли простой план защиты!

1. EF2!! л.х. GF4 2. CB4 HG3 3. FH4 FE3 4. BA5 EF2 5. CB6 FG1! 6. BD8 GD4!! и размен HG5! ничья.

ДИАГРАММА 73

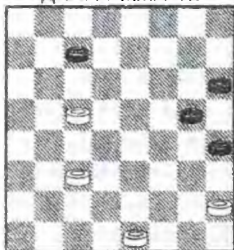

Диаграмма 73 (ход черных)

Черные нашли прекрасную защиту!

1... DE5!! е.х. 2. FD6 HG3 3. DE7 GH2 4. EF4 HG1 5. FG5 GF2 6. GF6 (ЕСЛИ 6.GH6 FH4! 7. ED8 HG3 8. DA5 GE5 ничья) 6... BA5 7. ED8 FE1 8. CD4 EF2! и шашка C1, при шашках A3 и A5 не проводится. Ничья.

ДИАГРАММА 74

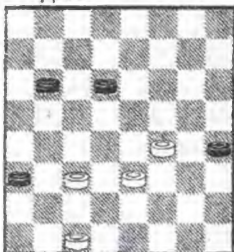

Диаграмма 74 (ход черных)

В этой позиции черные нашли план защиты!

1... FG5 2. CB6 GF4 3. EG5 HF4 4. BC7 ED4!! самое простое решение! Ничья!

ДИАГРАММА 75

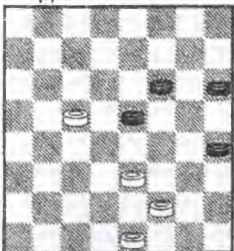

Диаграмма 75 (ход черных)

Черные нашли отличный план защиты!

1... HG3! е.х. 2. FH2 DE5 3. DC5 EF4 4. GF2 FE5 5. AB4 DE7 6. BA5 EF6 7. FG3 FE3 8. GF4 EG5 9. AB6 EF4!! л.х. ничья.

ДИАГРАММА 76

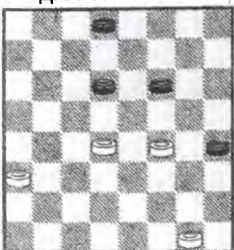

Диаграмма 76 (ход черных)

Простая на вид позиция, но черные нашли хороший шанс для игры на выигрыш.

1... FG3!! 2. FG3!! е.х. GH4 3. EF4! HF2 4. HG3!! FH4 5. DE5! DC5 6. EF6 CB4 7. FE7! белые, проведя две шашки в дамки, делают ничью 7... BC3 8. ED8 CB2 9. FE5 HG3 10. ED6 GF2 11. DE7! FG1 12. EF8 BA1 этот эндшпиль черные не могут выиграть!

ДИАГРАММА 77

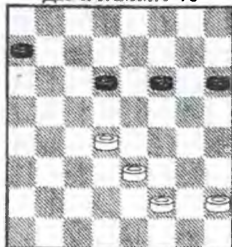

Диаграмма 77 (ход черных)

1... FG7!! 2. CD4 CB4 3. DC5 л.х. DE5! е.х. 4. FD6 HG3 5. CA3 GH2 6. DC7 HG1 7. EF4 GF6! 8. CB8 GC5 9. BA7 CD6! 10. AD4 DG3 11. DG7 GE1 12. CB2 ED2 13. GD4 DE1 14. DB6 ED2 15. BA5 DG5 16. AC3 DC1!! 17. CE1 CG5 18. AB4 GE7! 19. BA5 EA3! 20. BC3 AC5! ничья.

ДИАГРАММА 78

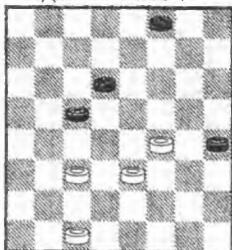

Диаграмма 78

Белым предстоит трудная защита.

1. HG7!! FH6 2. FE7 HG5!! 3. ED8 GF4 4. CD2!! е.х. BA1! (4... FG3 5. DH4 GF2 6. HF2 HG1 7. FA7 BC1 8. AB8 ничья) 5. DH4! CB4 6. AC3 AG7 7. HF2! GH8 8. FE1 9. DE3 DG1 10. EC3!! ничья.

ДИАГРАММА 79

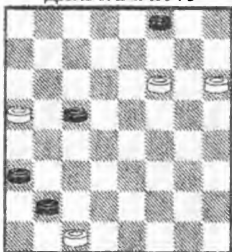

Диаграмма 79 (ход черных)

Черные нашли хороший план защиты!

1... CD4! 2. FE7 DC3 3. ED8 CD2 4. DF6!! (НЕ ДАЕТ ШАНСОВ НА ВЫИГРЫШ 4. DC7!? HG3!! 5. FH4 DE1 6. CB8! EC3 7. BA7 CF6! 8. AG1 HG5! 9. FH6 FH8 НИЧЬЯ) 4... HG5 5. FH6 AB4! 6. AC5 DE1 6. FE3! (МОЖНО 6. HG7 EG3 7. GF8 GH2 8. FD4 HB8 9. FH6 BC7 10. DF6 CB8 11. FH8! Л.Х. BH2! Е.Х. 12. HD2!! HG3!! 13. HD4 GF2!!14. DG1 HE5 НИЧЬЯ) 6... HG3 7. CB6 GH2 8. BA7 HG1 9. FD4 EH4 10. AB8 HD8 11. BA7 GH2 12. DA1 HD6 13. A7D4 (ЕСЛИ 13. AB8 DC5 14. EF4 CA3 15. AC3 DG5 16. FE5 GD8 17. CA1 AF8 НИЧЬЯ.)DF8 14. AC3 FD6 15. CD2 GH4 16. DA1 DC5 17. EF4 CD6 18. AE5 HE1 ничья.

ДИАГРАММА 80

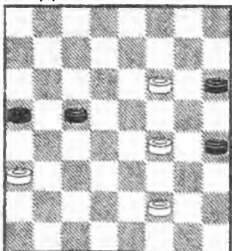

Диаграмма 80 (ход черных)

Черные нашли отличный план игры, затрудняющий ничью белым.

1... FE1!! 2. FG7!! е.х. EC3 3. GH8 AB2!! отличная идея! 4. CA3 CD4!! 5. H6G7!! е.х. FH6 6. FG7! HF8 7. AB4!! ничья.

ДИАГРАММА 81

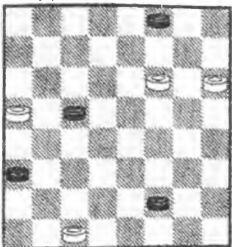

Диаграмма 81

У черных плохая позиция, но они нашли защиту!

1. CD4 CB4 2. DC5 FE5 (МОЖНО 2... DE5 3. FD6 FG5
4. CA3 GF4 5. EG5 HF4 6. DC7 FE3 7. CD8 EF2 8. CD2 FG1
9. DC3 GF2 10. DC7 FE3 11. CH2 EG1 12. AB4 GB6! 13. HG1
BA5 14. GF2 AD8 15. BC5 DH4! 16. FE3 HE7 17. CB6 EF6
18. ED4 FD8 19. BA7 DA5 ничья) 3. CE7 EG3 4. ED8
GH2 5. DB6 HG5 6. BA7!! GF4 7. EG5 HG1
8. CD2!! GH2 9. AD4! (ЕСЛИ 9. AB8 HG1 10. BE5 GB6
11. GH6 BA5! 12. DE3 AB6 13. EF4 BC5 ничья) 9... HC7!
10. DA1 CA5! 11. DE3 AB6 ничья!

ДИАГРАММА 82



Диаграмма 82

Черные получили большое преимущество, но у белых шанс на прорыв по флангу.

1. AB4 е.х. GF4 2. BC5 FE3 3. CD6 ED2 4. BA7!!
Е.Х. GF6!! (4... DC1 5. DC7 BD6 6. AB8 DC5 7. GF2
ничья) 5. DC7! BD6 6. AB8 FE5 7. BA7 DC1
8. GH2!! е.х. EF4 9. AG1! ничья. Отлично
проведенная защита!

ДИАГРАММА 83

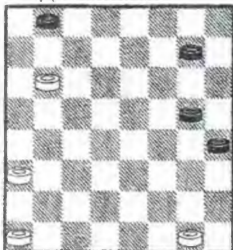

Диаграмма 83

Белый нашли интересный план защиты!

1. GH6!! (МОЖНО 1. DC3 CB4! см Д. № 8) 1... ED4 2. EF4
DC3 3. DB4 CA3 4. FG5 AB2 5. GF6 BC1 6. AB6
CB2 7. HG7 FH6 8. FE7 DF8 9. BC7 FE7! 10. CB8
EF6 11. BC7 BD4 12. CD6 DA7 13. DB8 HG5
14. BG3 AB8 15. GH4 BC7 16. HE1 GF4 17. EA5!
CD6 18. AD2 FG3 19. DC3 DE5 20. CE1 GH2
21. EH4 ничья.

ДИАГРАММА 84

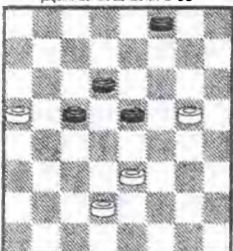

Диаграмма 84

Белые нашли отличный план защиты.

1. GF4! EF6 л.х. 2. FG3! BC5 л.х. 3. FE5!! FD4
4. GF4!! HG5!! 5. FH6 DE3 ничья.

ДИАГРАММА 85

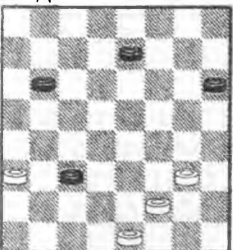

Диаграмма 85

Черные, в тяжелой позиции, нашли прекрасную ничью!

1. CD4 AB6!! 2. DE5 HG5 3. ED6 BC5!! 4. DB4
GF4 5. BC5 FG3 6. FE3 GF2 7. CD6 FD4 8. DC7
HG3 9. CB8 DC3! 10. DB4 GF2 11. GE3 HG1!
ничья.

ДИАГРАММА 86

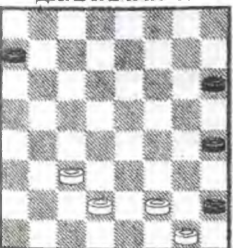

Диаграмма 86

В очень тяжелой позиции – надо изыскивать любой шанс!

1. GF2 DE5 2. DC5 EF4 3. ED4 FE3 4. FG3!! HF2
5. HG3 FH4 6. DF2 GF4 7. CD6 FE5! 8. DE7 ED4
9. EF8 ничья.

ДИАГРАММА 87

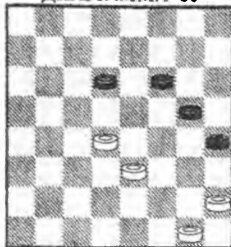

Диаграмма 87

В плохой позиции, черные сумели найти защиту.

1. CB4! CD4!! е.х. 2. GF2 BC7 3. FG3 CB6!! ничья.

ДИАГРАММА 88

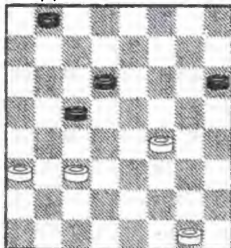

Диаграмма 88

Прекрасная позиция у черных, но белые сумели сделать красивую ничью.

1. BC3!! DE7 (1... DC7 2. CD4 CB6 3. HG3! FH2 4. HG5
- HG1 5. GF6!! AB4!! Л.Х. 6. CA3 GC5 7. AB4!! Е.Х. CA3 8. FG7
- ничья) 2. CD4! EF6 3. HG5! FH6 4. HG3 HG5
5. GF4 GE3 6. DF2 FE5 7. FE3 ED4 8. CD6 DF2
9. DE7 ничья.

ДИАГРАММА 89

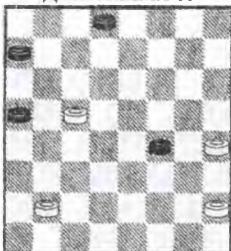

Диаграмма 89

У черных центр, но черные нашли красивую ничью, только через 16 ходов.

1. BC3!! е.х. EF4 2. CD4 BC7 3. AB4 FE7 4. BC5
- EF6 5. AB6! CA5 6. CD6 AB6 7. DE5 FD4 8. DE7
- DC3 9. EF8 CB2 10. FH6 FG3 11. HF2 AB4
12. HF8!! BA3 13. FG7! BA1 14. GH8 BC5 15. FE3
- A3:B2 16. HG7! ничья.

Эту идею мы уже видели.

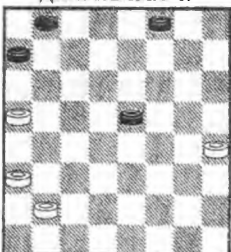
ДИАГРАММА 90



Диаграмма 90

В очень плохой позиции, самое главное верить, что ничью найдем!

1. BC5! DB4 2. AC5 DE7!! 3. AB6 FE3 4. CD6
- EA7 5. HG5 ничья.

Просто, но это надо найти!

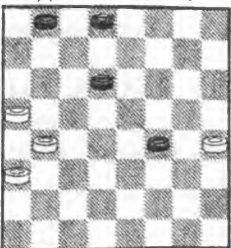
ДИАГРАММА 91



Диаграмма 91

Черные захватили весь центр, но белые нашли эффективную ничью!

1. FE3! BC7 2. DC3 FG5 3. GH2 CD6 (ЕСЛИ 3... GH4 4. EF4 EG3 5. HF4 CD6 6. CB4 CD4 7. BA5 DC5 8. AB6 CA7 9. AB4!! НИЧЬЯ) 4. AB4! (МОЖНО 4. HG3! GH4 5. CD4!! EC3 6. GF4! НИЧЬЯ СМ Д № 7) CA3 5. ED4!! ничья.

ДИАГРАММА 92

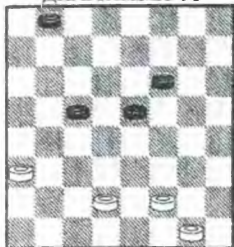

Диаграмма 92

Чёрные нашли хорошую ничью.

- 1... HG5!! 2. FH6 DE5 3. HG5! EC3 4. GE7 CD2!! 5. CE3 AB2 6. HG7 BC1 7. ED4 CB2!! ничья.

ДИАГРАММА 93

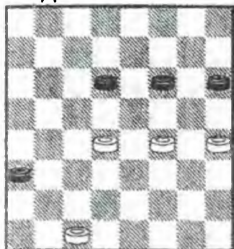

Диаграмма 93 (ход черных)

Все шашки белых в центре, но черные нашли хорошую идею прорыва на фланге!

- 1... FE7! 2. CB6 CD6 3. BC7 DC5!! 4. DB6 BD6 5. BA7 AB4! 6. AC5 DB4 7. AB8 BA3 8. BE5 ED6! ничья.

ДИАГРАММА 94

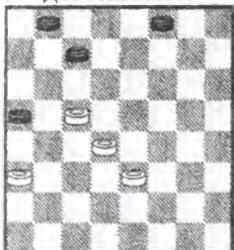

Диаграмма 94

Белые, в очень трудной позиции, нашли отличную ничью.

1. GF4!! е.х DE7! (МОЖНО 1... HG7 2. FE5! GH6 3. GF6 CD6 4. BC3 DC7!! 5. AB4! CA3 6. CD4 DE5 7. DC5 EG7 8. CB6 CD6 9. BA7 НИЧЬЯ) 2. BC3 EF6!! л.х. 3. CB4 CD6! (МОЖНО 3... CD4 4. BC5 E.X. DB6 5. AB4 HG7 6. FE5 FD4 7. BC5! НИЧЬЯ) 4. AB6 CA7 5. BC5 DB4 6. AC5 HG7 7. CD6 AB6 8. FE5 FD4 9. DE7 DC3 10. EF8 GF6! л.х. 11. BA3! FE5 12. AF8!! ничья!

ДИАГРАММА 95

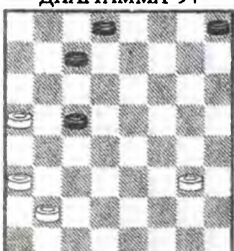

Диаграмма 95

Белые получили отличную позицию, но черные сумели найти защиту.

1. ED4 HG5 2. FH6 HG3 3. HG7 GH2! л.х. 4. DC5 DE5 5. GH8 HG1 (МОЖНО 5. EF4 НИЧЬЯ) 6. HD4 GH2 ничья.

ДИАГРАММА 96



Диаграмма 96

Белые, получив преимущество, нашли план, затрудняющий защиту черным.

1. CB2!! FG7! е.х. 2. DE3 CB4 3. BA3 BD2 4. EC1 ничья.

Все это просто, надо только найти ничейный ход

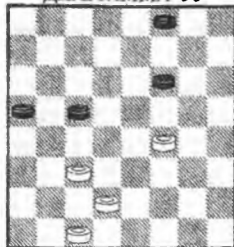
1... FG7!!

ДИАГРАММА 97



Диаграмма 97 (ход черных)

Черные, в плохой позиции, нашли отличную защиту.

1... ED6! е.х. 2. DE5! л.х. DC5 3. EF6 AB4!!
4. FE7 BC3 5. EF8 CD4 6. FG5 HF4 7. FG7 FE3!
8. GF6 ED2! 9. CC5 AB2! ничья.

ДИАГРАММА 98

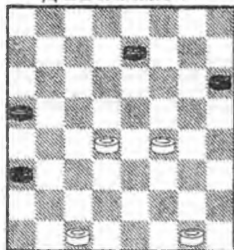

Диаграмма 98

Точной игрой, белые достигают ничьей.

1. DE3! е.х. DE5 2. DC5! ED4 3. GF4 DF2 4. FH6
FE1 5. CD6 FE5 6. DF4 EC3 7. HG3 AB6 8. GH4
BC5 9. HG5! ничья.

ДИАГРАММА 99

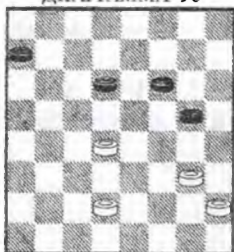

Диаграмма 99 (ход черных)

Получив плохую позицию, черные нашли ничью.

1... FE7! 2. GF4 CD6! 3. ED2 EF6 4. FG5 FE5
5. GH6 AB6! 6. AC7 DB8 7. HG7 EF4 8. GH8 FG3
9. HC3 GE1 10. CA5 EB4 11. AE1 BC7 ничья.

ДИАГРАММА 100

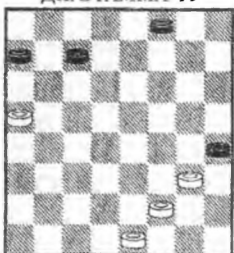

Диаграмма 100 (ход черных)

1... GF4! 2. EG5 ED4 3. GH4 ED6 4. GF6 DC3
5. FG7 CB2 6. GF8 BA1 7. FC5 AH8 8. HG3 HA1
9. GF4 AH8 10. HG5 HA1 11. CA7 AG7 12. GH6
GH8 13. AG1 HA1 14. CD2 AF6!! 15. FG5! FH4
16. GD4 HE7!! 17. HG7 EB4 ничья.

ДИАГРАММА 1

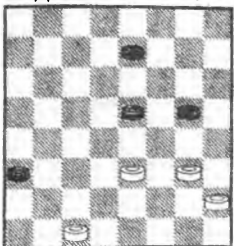

Диаграмма 1 (ход черных)

Белые, получив плохую позицию, сумели найти хороший план защиты!

1... BC5!! л.х. 2. FG5! е.х. FH4 3. EF4 HG3 л.х. (ЕСЛИ 3... FE7 4. HG7 CB4 5. AC5 DD2 6. GF8 EF6 7. FG5 НИЧЬЯ) 4. FH2 DE5 5. HG3! (МОЖНО 5.AB4 CA3 6. HG3!) 5... CD4 6. GH4! е.х. DB2 7. AC1 ED4 8. CB2! AB4 9. BA3 BC3 10 HG5 CD2 11. GF6 DE1 12. HG7 FH6 13 FE7! ничья!

ДИАГРАММА 2



Диаграмма 2 (ход черных)

Белые сумели найти отличный план защиты.

1... DC5 2. FE3 CB4!! 3. FE5 е.х. FG7 4. EF4 BC5 5. DB6 AC7 6. HG3 FD4 7. GH4!! е.х. GH6 (ЕСЛИ 7... BC3 8. HG5 CD6 9. GH6 GF6 10 FG5 FH4 11. HG7 HG3 12. GF8 DE5 13. FE7 GF2 14. ED8 НИЧЬЯ. ЕСЛИ 7... BA3 8. HG5 DC3 9. FE5 GH6 10. GF6 HG5 11. FH4 CB2 12. HG5 Е.Х. ВА1 13. GF6 AC3 14. CD2 CE1 15. FG7 НИЧЬЯ) 8. HG5 BA3 9. GF6 CD6 10. FG5 HF4 11. FG7!! DE5 (ЕСЛИ 11. DE3 TO 12. CB2!! AC1 13. GF8 DC5 14. FA3 НИЧЬЯ. ЕСЛИ 11... FG3 12. CD2 AB2 13. DE3! DF2 14. GF8 DE5 15. FG7 НИЧЬЯ) 12. GH8 FE3 13. HG7 EF2 14. CD2 AB2 15. GH8 очень красивая ничья!

ДИАГРАММА 3

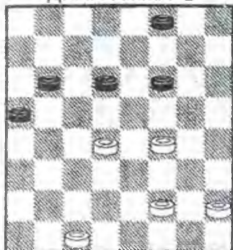

Диаграмма 3

Даже в простых позициях, надо уметь защищаться!

1. ED4! EC3 2. HG5 CD4 3. GF6 DE3 4. FB4 AC3 5. EF2!! CD2 6. FE3 DF4 7. AB4 FE3 8. FE7 DF8 9. BC5 FE7 10. CB6 ED2 11. BC7 DE1 12. CB8 EF6 и, получив позицию Саргина, они добились ничьей! (см. позиции 4x4.)

ДИАГРАММА 4

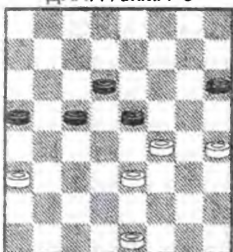

Диаграмма 4 (ход черных)

Белые в центре, но черные нашли неплохую идею!

1... EF6 2. EF2 HG3!! 3. HF4! CB6 4. FE5 DF4 5. BA5 FE3 6. AC7 EC5 7. CD8 CB4! 8. DH4 BA3!! 9. HF6 HG5! ничья.

ДИАГРАММА 5

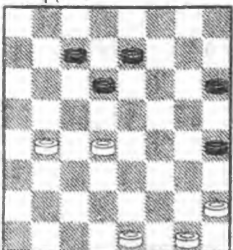

Диаграмма 5 (ход черных)

Отличную ничью сделали белые!

1... BA3! 2. DC5!! е.х. AB4 3. DC3!! BD6 4. CB4 AC5 5. ED4 CG5 6. EF6!! ничья.

ДИАГРАММА 6

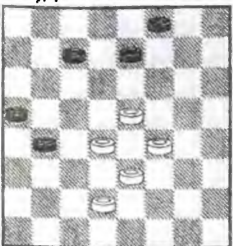

Диаграмма 6 (ход черных)

1... ED4 2. CE5 BC3 3. DB4 AC3 4. EF6 CB2
5. FG7 BA1 6. GH8 FE7 7. HG7 ED6 8. GF4 AC3
9. FG5 DC5 10. GF6 CD2 11. CE3 AB2 12. EF4
BC1 13. FE5 CB2 ничья.

Эта идея была осуществлена в позиции № 35
диаграмм 4X4.

ДИАГРАММА 7

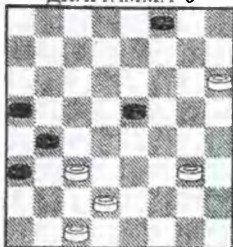

Диаграмма 7

1. ED2!! самая простая ничья DE5 2. FD6 FG5
3. HF6 BC5 4. DB4!! отлично AC1 5. DE5 CA3
6. EF6 AF8 7. CD4 AB4 8. DE5 BA3 9. FG7 FH6
10. ED6 ничья!!

ДИАГРАММА 8

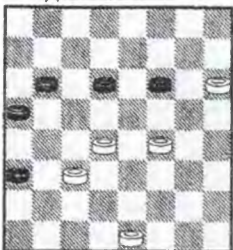

Диаграмма 8

1. FG3 FG5 2. AB2!! CA1 3. FE5 AF6 4. GH4 BC7
5. ED2 CD6 6. ED4 простая ничья, но очень
оригинальная!

ДИАГРАММА 9

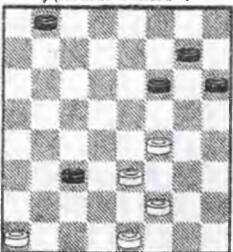

Диаграмма 9 (ход черных)

1... BC7!! 2. GH4 CB4! 3. AC5 CD6!! очень
интересная идея!

ДИАГРАММА 10

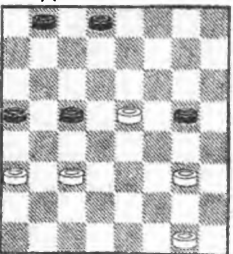

Диаграмма 10

1. CB4 BA5 2. BC3 GH6 л.х. 3. GH4 FE5 4. HG5
EG3 5. GF6 GF2 6. FE7 DF8 7. BD6 FG1 8. DC7
GH2 9. CB8 FE7 10. BA7 HE5 11. AB4!! е.х. EA1
12. BC5 AH8 13. AB8 EF6 14. BG3 и белые
достигли ничьей.

ДИАГРАММА 11

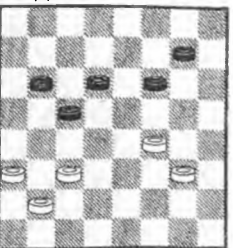

Диаграмма 11

1. DC3! CB6 2. CB4!! (МОЖНО 2. CD4?! GH4 3. GF2 FE5
4. DF6 BC5 5. FE7!! САМОЕ ПРОСТОЕ РЕШЕНИЕ DF8 6. FE5
HG5 7. AB4 CA3 8. ED6 И ЧЕРНЫЕ НЕ МОГУТ ВЫИГРАТЬ)
2... BC5 3. BA5 GH4 4. AB4 CA3 5. ED4! и ничья.

ДИАГРАММА 12

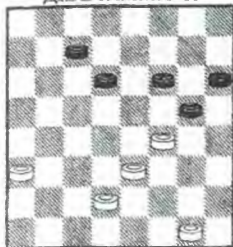

Диаграмма 12 (ход черных)

1... HG3 2. GH2 GF2 3. EG3 HG5 4. DE5 GF4
5. EF6 EG5 6. GE5 CB6 7. CD6 BC5 8. BA5 CE7
9. GF6 ED6 ничья.

ДИАГРАММА 13

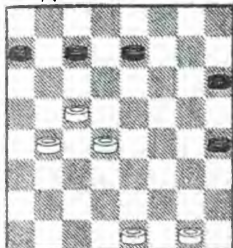

Диаграмма 13 (ход черных)

1... AB4 е.х. 2. DC5! AB2!! 3. CA3 FG5 4. CE7
GC1 ничья.

ДИАГРАММА 14

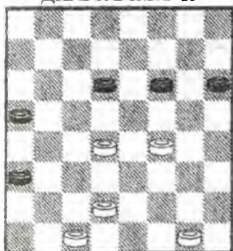

Диаграмма 14

Белые, в очень тяжелой позиции, нашли отличный
план защиты.

1. GH4!! GF4 2. HG5!! е.х. FG3 3. GF6 EG7
4. DE3!! GF6!! 5. GH2!! GF2 6. EG1 FE5 7. HG3
CD4!! 8. GF2 DB2 9. AC1 DC5 10. FE3 ED4
11. EF4 CB4 12. GH4 BA3 13. CB2 очень хорошая
ничья!

ДИАГРАММА 15

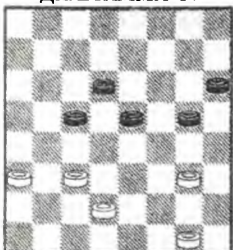

Диаграмма 15

1. HG5!! FH4 2. CB4! HG3 е.х. 3. FH2 HG5
4. HG3 CB6!! 5. GF4 DE5 ничья!

ДИАГРАММА 16



Диаграмма 16

Белые нашли отличный план защиты!

1. CD2!! е.х. DC5 2. HG5 FH4 3. DE5 HG3 4. EF6 GH2 5. FG7 CB4! 6. EF4 HG1 7. FG5!! GH2 8. GH8 HB8 9. GH6 ничья.

ДИАГРАММА 17

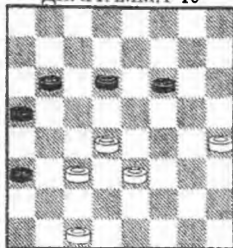

Диаграмма 17

В плохой позиции, белые сумели найти отличный план защиты!

1. CB4! прорыв! CD6 2. ED4 CE3 3. BC5 DB4 4. AC5 DC7! (МОЖНО 4... EF2 5. CB6 FG1 6. BC7!! DB6 7. AC7 GH2 8. HG5!! HF4 9. CD8 FE5 10. BA5 HG1 11. AC3 GD4 12. CD2 НИЧЬЯ) 5. CB6 CD6 6. BA7 GF2 7. AB8 FE5 8. AB6 FG1 9. BC7 DC5 10. HG5! HF4 11. CD8 ничья.

ДИАГРАММА 18

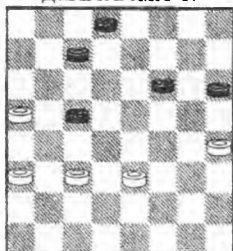

Диаграмма 18

1. GH2!! отличный ход CB6!! 2. FE5 GF4!! вот это ход! 3. EG3 ED6! 4. BA5 HG5!! 5. AE5 GF4 6. EG5 HD4 и черные добились ничьей.

ДИАГРАММА 19

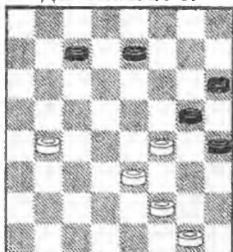

Диаграмма 19

1. GF2!! е.х. GF6 2. EG7 HF8 3. FE3 CB6 4. ED4 ED6 5. CE7 FD6 6. ED2 ничья.

ДИАГРАММА 20

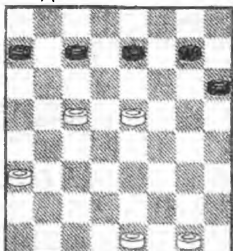

Диаграмма 20

1. FE3!! EF4 2. EG5 HF4 3. GF2! BC7 4. ED2 CD4 5. DC3 DB2 6. AC1 CB6 7. BA5 BC5 8. CD2 DE5 9. FE3 FG3 10. AB6 CA7 11. EF4 ничья.

ДИАГРАММА 21

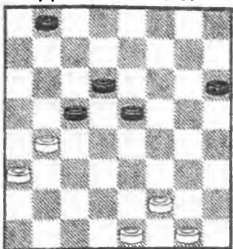

Диаграмма 21

1. CB2!! ED6 е.х. 2. ED4 BA5 3. BC3 HG7 4. DC5 FE5 5. CE7 EG3 6. EF8 GH2 7. FH6 HG1 8. HF4 CB6!! 9. FB8 BA7 10. BC7 AE3 11. CE5 EB6 12. EF4 BG1 13. FH2 GB6 14. HG1 BA7!! 15. EF2! AB8 16. GH2 BA7 17. FG3 GE3 18. GH4 EH6 19. HE5 HF8 20. HG5 FA3 21. GF6! AB4 22. CD4 BA3 23. EF4 CB2 24. DE5 BC1 25. FG3 CF4 ничья. (25. FH6 AB4 НИЧЬЯ)

ДИАГРАММА 22

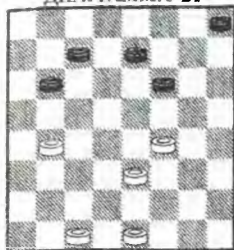

Диаграмма 22

1. ED4! CD6 2. DC3 DE7 3. DE5! EF6 4. DB4 AC5 5. CB2!! FG5 6. BA3 GE3 7. CD4!! ничья, отличная защита!

ДИАГРАММА 23



Диаграмма 23 (ход черных)

1... DC7!! е.х. 2. ED2 CD6 3. DC3 DC5 4. FE3 CB4!! 5. CA5 HG3 6. FE5! GF2 7. ED6 FD4 8. DC7 DE3 9. CB8 (ЕСЛИ 9. CD8 GF2 10. GE3 HG1 11. EF4 GH2 НИЧЬЯ) 9... AB2!! 10. CA3 ED2 11. BE5 HG5 12. ED4 DE1!! 13. DE3 GH4 14. ED4 EG3 15. AB6 GB8 16. DF6 BA7 17. BC7 HG3 ничья!

ДИАГРАММА 24



Диаграмма 24

1. DC3! FE5 2. BA3 ED6 3. GH5!! FG3 4. FH4 HF4 5. GH2!! CD4 6. CB4 DC5!! 7. BD6 EC7 8. HG3 FH2 9. HG5 HG1 10. GH6 CD6 11. HG7 ничья.

ДИАГРАММА 25

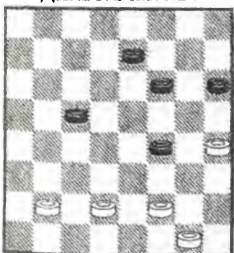

Диаграмма 25

1. BC3 л.х. CD6 2. CB4 BA5 3. DE5 AC3 4. EC7 AB6!! 5. CA7 ED6!! 6. CE5 CB2 и черные достигли ничьей!

ДИАГРАММА 26



Диаграмма 26 (ход черных)

Черным предстоит трудная защита.

1... FG7 2. DC5! (МОЖНО 2. DE5 GH6! 3. EC7 BD6 4. ED4 HG5! 5. FH6 HG3 6. HG7! GH2 Л.Х. 7. DC5 DE5 8. GH8 HG1 9. HD4 GH2! НИЧЬЯ) 2... DE5 3. FD6 HG3 4. DC7! BD6 5. CE7 GH2 6. BC5 HG1 7. CD4 GH2 8. ED8! л.х. HB8 9. GH4 BH2 10. HE1 GF6 11. EC3 HB8 ничья.

ДИАГРАММА 27

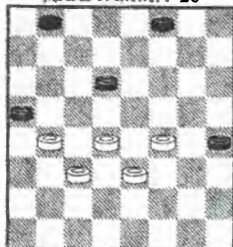

Диаграмма 27 (ход черных)

Черные нашли простую ничью!

1... FG7 2. EC7 BD6 3. FE3 GH6 4. ED4 HG5 5. FH6 HG3 6. HG7 GH2 л.х. 7. GF8 HG1 8. FC5 GF2 ничья.

ДИАГРАММА 28

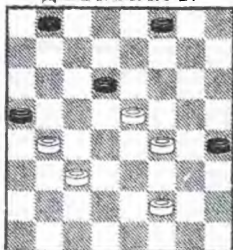

Диаграмма 28 (ход черных)

Черные нашли простую ничью.

1... FG7! (МОЖНО 1... GF4!?) 2. FG3 HF2 3. GE3 CB6 4. ED4! л.х. BC5 5. DB6 AC7 6. CD4 GH6 7. DC5 GF4 8. EG3 HG5 ничья.

ДИАГРАММА 29

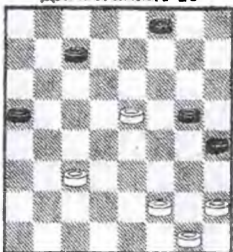

Диаграмма 29

Белые нашли отличную ничью.

1. CD2 AC1 2. ED4 ничья.

Даже в очень плохих позициях, сдаться, никогда не поздно!

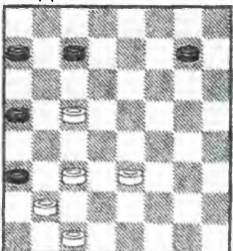
ДИАГРАММА 30



Диаграмма 30 (ход черных)

1... AB6!! е.х. 2. FG3 BA5 3. BC5 AB4 4. CB6 CA5 5. AC5 FG5 6. GH4 GE3 7. DF2 EF6 8. FE3!! HG5 9. CD6 AB4 10. DC7 BA3 11. CB8!! AB2 12. BH2 FE5 13. HD4 BC1 14. HF4 15. CB2 ничья.
Это мы уже проходили.

ДИАГРАММА 31

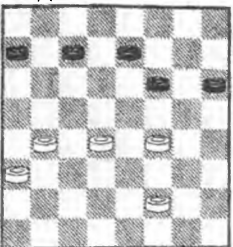

Диаграмма 31

Черные сделали отличную ничью.

1. BA5 BC5 2. DB6 FE5 3. BA7 EG3 4. AB8 GH2
5. BE5 HG1 е.х. 6. CD4 GH2 7. EB8 HG3 8. BA7
HG5 9. A7B6! (ЕСЛИ 9. DC5 GF2! 10. EG1 HB8 11. ASB6!
GH4 ничья) 9... GF4!! 10. EG5 GF2!! белые не
могут выиграть этот эндшпиль. Ничья.

ДИАГРАММА 32



Диаграмма 32

Белые сумели сделать ничью, только точной игрой!

1. CD2 е.х. FE5 2. DE3! FE7 3. GF2! EF6 4. BC3
DC7 5. CB4! л.х. CD6 6. BA5 GH4 7. EF4 ED4
8. AB6! CA7 9. FG5 DE3 л.х. 10. FD4 HF2
11. GC5 FG1 12. DE5 ничья.

ДИАГРАММА 33

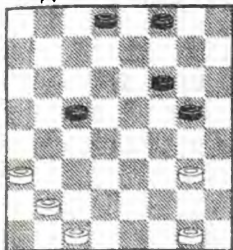

Диаграмма 33 (ход черных)

1... DE7! 2. FG3! л.х. BC7 3. GE5 AB4 4. AC5
ED6 5. CE7 FF4 6. DC3 FE3 7. HG3 CD6 8. AB2
DE5 9. BA3 ED4 10. CE5 ED2 11. EF6 DE1
12. GF4 ED2 13. FE5 DC3 ничья.

ДИАГРАММА 34



Диаграмма 34

Белые сделали отличную ничью!

1. BC3!! е.х. CD4 2. AB6! CA5 3. ED6 EC5 4. CE5
AB4 5. GF4 (МОЖНО 5. ED6 CE7 6. AC5 GH6 7. GF4 EF6
8. CD6 AB6 9. FE5 FD4 10. DE7 DC3 11. ED8 BC5 12. DE7
CD4 13. EF6 ничья.) 5... BC3 6. FG5 GH6 7. GF6
CD2 8. FE7 CE1 9. ED8 ничья.

ДИАГРАММА 35



Диаграмма 35

1. FG3!! FH2 2. AB6! ED6 3. BD4 AB6 4. BA3!!
DC5 5. HG5!! FH4 6. DE5 CD4 7. EC3 HG3
8. AB4 BA5 9. BC5 GF2 10. GE3 HG1 11. EF4
GB6 12. FE5 BC5 13. CD4 CE3 14. EF6!! очень
сложная ничья!

ДИАГРАММА 36



Диаграмма 36 (ход черных)

Белые должны найти четкий план защиты.

1... CB6! л.х. 2. GF2! BC5 3. FG3 DC7 4. GH4 CB6 5. HG5 BA5 6. FE7 DF8 7. GF6!! FG7 8. FE5 AB4! 9. ED4 CE3 10. AC5 ED2 11. CD6! DE1 12. DC7 EB4 13. CB8 BC5! (13... BA5 14. FE7! НИЧЬЯ) 14. BC7! CF2 л.х. (14... CD6 15. CA5 DH2 16. FE7 GF6 17. EG5 HF4 18. AD2! НИЧЬЯ) 15. ED6 GE5 16. DF4 ничья.

ДИАГРАММА 37

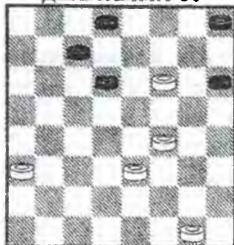

Диаграмма 37

Белые сумели найти простую ничью.

1. ... DE5 2. FF8 HG5 3. FB4 AE1 4. ED4 EA5 5. DC5 AC7 6. AB4 GF4 7. BA5 FE3 8. CB6 CB8 90. BA7 ED2 10. AB6 DC1 11. GF2 CF4 12. BC7 BE5 13. FE3 FC1 14. AB8 ничья.

ДИАГРАММА 38

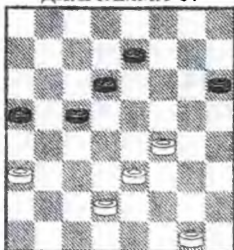

Диаграмма 38

Черные нашли отличную ничью.

1. ED2!! CD6! л.х. 2. DC3 HG3! 3. FH2 GF4 4. EG5 HF4 5. AB4 EF6 6. GF2 FE5 7. FE3 FD2 8. CE1 ED4! 9. HG3 DC5! 10. BD6 DC3! ничья.

ДИАГРАММА 39

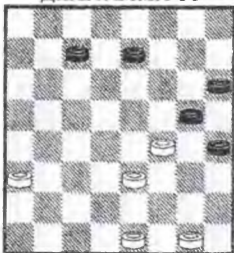

Диаграмма 39

Черные нашли интересную ничью.

1. ED4! л.х. EF6 2. FE3 FE7 3. EF4 ED6 4. CB2 CB6 5. BA3 GH6! 6. AB4 FG5!! 7. DH4 BA5! ничья.

ДИАГРАММА 40

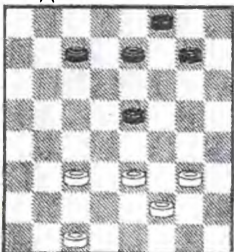

Диаграмма 40 (ход черных)

1... GH4 2. GF2 FE5 3. DF6 BC5! 4. FE7!! л.х. DF8 (ЕСЛИ 4. AB4 CA3 5. ED4 AB2 6. FG5 HF4 7. CD4 НИЧЬЯ. МОЖНО 7. FG7?! BC1 8. FE3! Е.Х. FD2 9. GF8 DE1 10. FA3! EA5 11. DC5 AC7 12. AB4 CA5 13. BA3 НИЧЬЯ) 5. FE5 HG5 6. AB4! CA3 7. ED6 ничья.

ДИАГРАММА 41

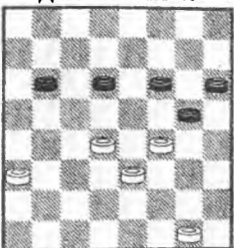

Диаграмма 41

Белые нашли отличную ничью.

1. EF4! CB4!! л.х. 2. AC5 CB2 3. GF2! BA1 л.х.
(ЕСЛИ 3. BC1 FE3! НИЧЬЯ) 4. HG5! FH4 5. HG3!
ничья.

ДИАГРАММА 42



Диаграмма 42

Белые сумели найти защиту.

1. BA3! DE7 2. HG3! ED6 3. DE3 DE5 4. CB4 GF4
5. EG5! HH2 6. BF4 HG1 7. FG3 ничья.

ДИАГРАММА 43



Диаграмма 43

Белые нашли хорошую ничью.

1. CD2!! CB6 2. CD6! BC5 3. DB4 AC5 4. CD4
CB4 5. DE5 FF2 6. HF6 FE1 7. DC3! BD2 8. FG7!
ничья.

ДИАГРАММА 44



Диаграмма 44

Черные нашли интересную ничью.

1. FE5 BC5!! 2. BD6 DC3 3. EG7 HF8 ничья.

ДИАГРАММА 45



Диаграмма 45 (ход черных)

Белые сумели найти хорошую защиту.

1... GF4 2. BC5 FG5 3. ED2 BA7 4. GF2!! ничья.

ДИАГРАММА 46



Диаграмма 46

Белые сделали отличную ничьюю.

1. FG3!! HF2 2. HG3! FH4 3. BA5!! ничья.

Просто, но это надо знать!

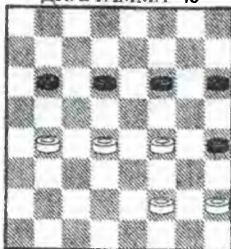
ДИАГРАММА 47



Диаграмма 47

Черным надо играть точно!

1. AB4! ED4 2. BA5! DE5 3. BA3 EF4 4. AB4 FE3!
5. BC5 DB6 6. AC7 AB6!! 7. FD4 BD8 8. DE5
DC7 9. EF6 CD6 ничья.

ДИАГРАММА 48



Диаграмма 48

Черным необходимо играть очень аккуратно!

1. FG3! л.х. DE5! 2. AB4! CD6! е.х. 3. GF2 GH6
4. BA5! л.х. DC5 5. GH4 ED4! 6. HG5 FE3 7. DF4
DC3 8. GF6 CD2!! 9. AB6 (ЕСЛИ 9. FE7 DE1 НИЧЬЯ)
9... CA7 10. FE7 DE1 11. FE3 AB6 ничья.

ДИАГРАММА 49

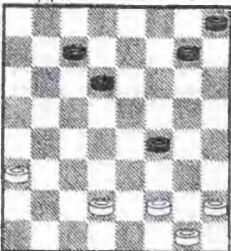

Диаграмма 49

Черные шашки все в центре, но белые нашли отличную защиту.

1. GH4! GF4! 2. CD2!! е.х. DE3! л.х. 3. AB4!!
отличный ход 3... CC1 4. HG5! ничья.

ДИАГРАММА 50

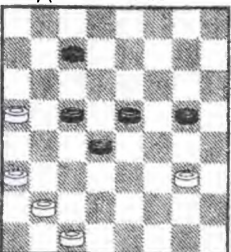

Диаграмма 50 (ход черных)

Черные нашли отличную позицию.

1... DC5!! е.х. 2. CB4! CD4! 3. BC5 DC3 4. CA7
CB6 5. AC5 EF6! ничья.

ДИАГРАММА 51

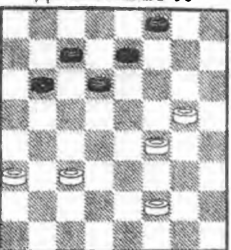

Диаграмма 51 (ход чёрных)

Белые нашли самую простую ничью.

1... AB4!! 2. HG5!! FH4 3. FE5 BC3 4. ED6
HG5 5. DC7!! BD8 6. CD2! CE3 7. GF2 EG3 8.
HH6! ничья.

ДИАГРАММА 52



Диаграмма 52

Белые нашли отличную защиту.

1. BA3! GF4 2. EG5 CE3 3. AB4 FH4 4. BA5 BC5
5. CD4 EF2 6. EG3!! CE3 7. AB6 HF2 8. BC7!
ничья.

ДИАГРАММА 53



Диаграмма 53 (ход чёрных)

Чёрные нашли хорошую ничью.

1... HG5!! 2. FH6 DE5 3. FG3 CD6!! ничья.

ДИАГРАММА 54



Диаграмма 54 (ход чёрных)

Чёрные нашли отличный план защиты.

1... DE5!! 2. BC5 GF4 3. CD6!! FH2 4. DF4 AB6
5. FE5 HG5 6. ED6 BC5!! 7. FB4 GF4 8. BC5 FG3
9. FE3 GF2 10. CD6 FD4 11. DE7 HG3 12. EF8
DC3! 13. DB4 GF2 14. GE3 HG1!! отличная ничья.

ДИАГРАММА 55



Диаграмма 55(ход чёрных)

Белые нашли отличную ничью.

1... CB6!! 2. CB4!! BA5 3. FE5!! DD2 4. CE3 GF4
5. BC5 FG3 6. CD6 GH2 7. DC7 HG5 8. DC5
ничья.

ДИАГРАММА 56



Диаграмма 56

Белые, получив плохую позицию, нашли хорошую ничью.

1. GF2! е.х. GF4 2. FG3 FE3 3. CD4 ED2 4. DB6 AC7 5. BC3 DB4 6. AC5 DE7 7. GF4 CD6 8. CB6 BA7 9. FE5! ничья.

ДИАГРАММА 57

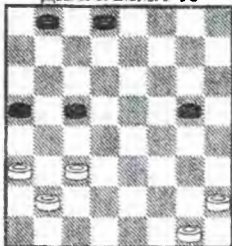

Диаграмма 57 (ход черных)

Черные, получив тяжелую позицию, нашли хорошую ничью.

1... CB6 2. ED2 BD4 3. DE3 HG3!! 4. FH2 DC3 5. BD4 ED6! ничья.

ДИАГРАММА 58



Диаграмма 58 (ход черных)

Черные нашли хорошую ничью!

1... DE5! 2. GF4! EG3 3. GH2 GF4 4. FE3 FD2 5. HF4 DC7! 6. EC3 CB6 7. CD4 BA5 8. DE5 AB4 9. EF6 BC3 ничья.

ДИАГРАММА 59

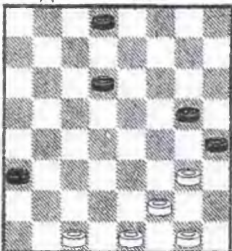

Диаграмма 59 (ход черных)

Черные нашли хорошую защиту.

1... BA5! 2. BC5 ED6 3. CE7 GF4 4. EG5 HD8 5. DC5 DC7 6. FE3 CB6 7. ED4 AB4! 8. CA3 BC5 ничья.

ДИАГРАММА 60

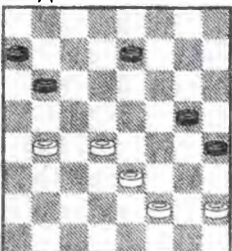

Диаграмма 60 (ход черных)

В тяжелой позиции, белые нашли трудный путь к ничьей.

1... HG5 2. FG3 GH4 3. EF4 HF2 4. FE5 DF4 5. BD6 FG1 6. DC7 FE3 7. CD8 GH2 8. DE7! е.х. HG3! л.х. 9. EC5 GF2 10. CF8 GH6 11. FD6! ничья.

ДИАГРАММА 61

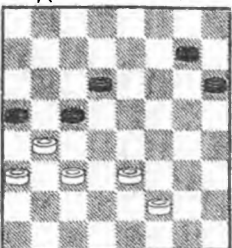

Диаграмма 61

Белые, точной игрой, достигают ничьей.

1. GF4 DC5 2. DE5! ED6 3. EC7 BD8 4. GH2!!
DC7 5. FE3 CB4 6. CD4 BA3 7. DE5 AB2 8. EF6
ничья.

ДИАГРАММА 62



Диаграмма 62 (ход черных)

Черные сумели точной игрой добиться ничьей.

1... DE7! 2. FE5 EF6!! 3. EG7 HF8 4. GF2 BC7
5. FG3 GH4 6. GF4 FE7 7. CD4 CB6 8. DE5 BC5!
9. EF6 EG5 10. FH6 HG3 11. HG7 CD4 12. EC5
GF2 13. GH8 FG1 ничья.

ДИАГРАММА 63

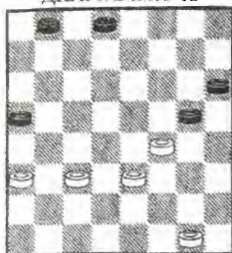

Диаграмма 63

Белые нашли отличную защиту.

1. BC5!! DB4 2. EF4 EG3 3. GH2 GF4 4. FE3!
ничья.

Конечно, это просто, но этот прием надо знать!

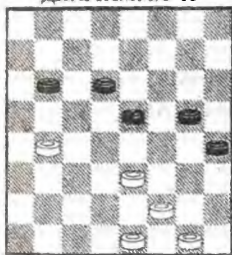
ДИАГРАММА 64



Диаграмма 64 (ход черных)

В плохой позиции, черные нашли хорошую защиту.

1... EF4! 2. GE5 ED6 3. ED4 DF4 4. BC5 GH4
5. CB4 CB6! 6. BA5 FE3 7. AC7 ED2 8. CD8 DC1
9. CD6 HG3! 10. HF4 CH6 ничья.

ДИАГРАММА 65

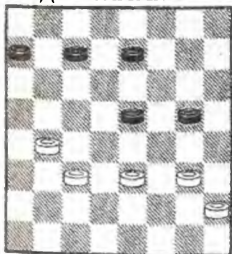

Диаграмма 65 (ход черных)

Черные нашли самую простую ничью.

1... AB6 2. FG5 BA5 3. GE7 DF8 4. GF4 AB4!
5. CA5 HG7!! ничья.

ДИАГРАММА 66



Диаграмма 66 (ход черных)

1... HG5! 2. FH6 DE5 3. FG3! (ЕСЛИ 3. BC5 EF4 4. CB6 FG3 5. AB4 GH2 6. BC5 BA7!! НИЧЬЯ) **3... HF2 4. EG3 ED4 5. GF4 BA7! 6. BC5 DB6 7. AB4 BA5 8. BC5 AB6! 9. CA7 AB4!** ничья.

ДИАГРАММА 67

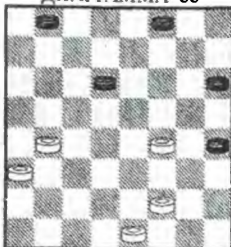

Диаграмма 67 (ход черных)

Белые нашли ничью.

1... FE5 2. GH4 DC5 3. HG5 BA3 4. DE3 EF4! 5. GF6!! FB4 10. FG7 ничья.

ДИАГРАММА 68

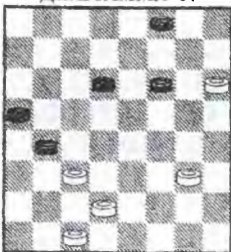

Диаграмма 68

Черные нашли простую ничью.

1. GH2 (ЕСЛИ 1. FE3 AB4! 2. CA5 GF6 НИЧЬЯ) **1... GF6 2. FG5 FE5 3. GH6 EF4 4. HG7 AB4!! 5. CA5 CD4!** ничья.

ДИАГРАММА 69

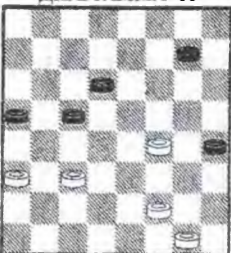

Диаграмма 69 (ход черных)

Черные нашли простую защиту.

1... HG5!! 2. FG3 GH4! 3. GF4 BA7! ничья.

ДИАГРАММА 70

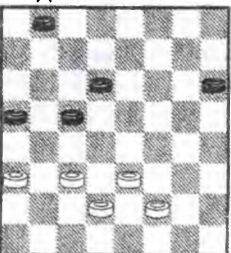

Диаграмма 70 (ход черных)

1... BC7!! 2. CB4! CD6 3. BA5 DE5 4. AC7 EC3 3. ED4! CE5 6. EF2 GF4!! 7. FG3! FE3 8. CD8 HG5! 9. DA5 ED4 10. AB6 DC3 11. BG1 FE5! ничья.

ДИАГРАММА 71

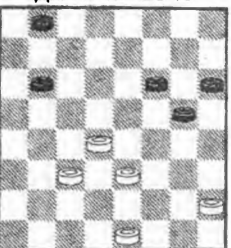

Диаграмма 71

Белые нашли хорошую ничью.

1. CB4 ED6 2. DC3 DE7 3. CD4 EC3 4. BD2 DE5
5. DC3 EF6 6. CB4 CD6 7. ED4 CE3! 8. BC5 DB4
9. AC5 EF2 10. CB6! FG1 11. BC7 FG5 12. CD8
- GF4 13. DC7 ничья.

ДИАГРАММА 72



Диаграмма 72 (ход черных)

Белые нашли хорошую ничью.

- 1... CB4 2. AB2 BD2 3. EC3 DC5 4. BA3 CD4
5. GH4!! DB2 6. AC1 AB4 7. CB2! ED4 8. BA3
- BC3 9. HG5 CD2 10. GF6 DE1 11. HG7 FH6
12. FE7 ничья.

ДИАГРАММА 73



Диаграмма 73 (ход черных)

Белые сумели найти защиту.

- 1... DE5 2. DC5 GH4 (ЕСЛИ 2... ED4 3. CD6 DF2
4. EG3 GH4 5. DC7 HF2 6. CD8 FE7! 7. DE3! FD4 8. AB2 DE3
9. BC3 EF2 10. CD4 НИЧЬЯ) 3. ED4 EC3 4. DB4 HG3
5. AB2 FE5 6. BC3 GH2 7. BA5 FE7 8. EF2
- ничья.

ДИАГРАММА 74



Диаграмма 74

Белые нашли хорошую ничью.

1. CB4!! CD4 2. BA5 DC3 3. FE3! просто, но, эту
- позицию, белые часто проигрывали.

ДИАГРАММА 75

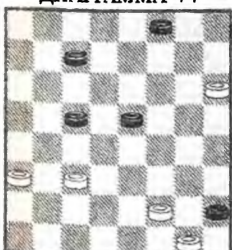

Диаграмма 75

Белые нашли защиту.

1. EF4!! AB6!! (ЕСЛИ 1... FE5 2. CD2 EG3 3. HF2 DE5
4. FE3!! ED6 4. HG7! НИЧЬЯ) 2. FE5 DF4 (ЕСЛИ 2... FD4
3. GF6 EG5 4. HF6 6. DE3 5. FG7 DE5! 6. GH8 EF4 7. HC3! FG3
8. CD2 EF2 9. DE1 BC5 10. CB2 НИЧЬЯ) 3. GE3 BC5
- (ЕСЛИ 3... ED6 4. CD2 DC5! 5. DC3 FE5! 6. EF4 EG3 7. HF2
- BA5 8. FE3 CB4 9. CD4 BA3 10. DC5 AB2 11. ED6 НИЧЬЯ)
4. CD2 CB4 5. ED4 BA3 6. DC5 AB2 7. CB6 BC1
8. BA7 CF4 9. AB8 ничья. Эндшпиль ничейный.

ДИАГРАММА 76



Диаграмма 76

Белые нашли самую простую защиту.

1. FE5!! DB4 2. DC3 BD2 3. EC3 FG7 4. CB4 GF6
5. EG7 HF6 6. BA5 HG3 7. AB6 ED6 8. BA7 FE5
9. GH2 ничья.

ДИАГРАММА 77

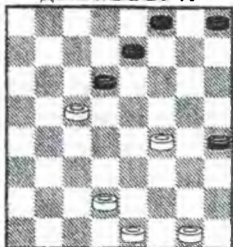

Диаграмма 77 (ход черных)

- 1... FE5!! 2. FG5 HF4 3. EG5 EF4 4. GE3 DE3
5. BA3 AB4 6. CA5 ED4 ничья.

ДИАГРАММА 78



Диаграмма 78

Белые нашли хорошую защиту.

1. GF2 HG7 2. HG3! GF4 3. GH4 FG3 4. HG5!!
- HF4 5. FH4 FE3 6. HG5! ничья.

ДИАГРАММА 79

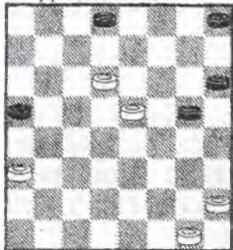

Диаграмма 79 (ход черных)

- 1... HG5!! 2. CD4 CD6 3. DB6 AC5 4. GF4 CP4
5. FH6 DC3 ничья.

ДИАГРАММА 80

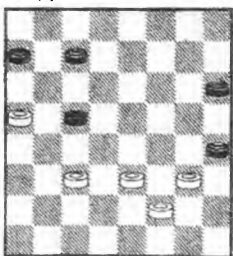

Диаграмма 80

Белые нашли простую ничью.

1. BC5!! BA5 2. FE3 FG3 3. EF4 GE5 4. DF6 EG5
5. DE3 DE7 6. CD4 EF6 7. EF4 GE3 8. DF2 FE5
9. FE3 ничья.

ДИАГРАММА 81

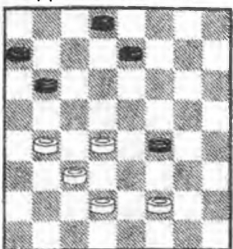

Диаграмма 81 (ход черных)

Белые нашли хорошую ничью.

1... BC5 2. HG5!! FH4 3. EF4 CB6 4. FE3 BA5 5. CD4! ничья. (ЕСЛИ 1... BA5 2. FG3 CB6 3. EF4 FE7 / ЕСЛИ 3... BC5 4. FG5 FE7 5. GF4 CB4 6. CD4 BA3! 7. HG7!! FH8 8. DE5 DC5 9. ED6! НИЧЬЯ / 4. CD4 BC5 5. DB6 AC7 6. FG5 CB6 7. GF4 BC5 8. FE5! ничья.)

ДИАГРАММА 82

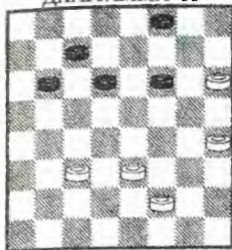

Диаграмма 82 (ход черных)

Белые нашли хорошую ничью.

1... CB6 2. GF2 DC5 3. EF4! BA5! 4. FG3!! CB4 (ЕСЛИ 4... ED6 5. FG5 FE7 6. GF4 CB4 7. CD4 DC5 / ЕСЛИ 7... BA3 8. HG7 FH8 9. DE5! НИЧЬЯ СМ. ВЫШЕ) **5. CD4 BA3 6. FE5 AB2 7. EG7 EF6 8. GE5 BA1** ничья.

ДИАГРАММА 83

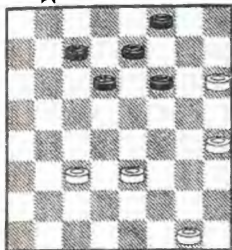

Диаграмма 83

Белые нашли хорошую ничью.

1. EF4 EG3 2. HF4 EF6 3. EF2 CD6 4. FE3 FE5 5. FG5 CB4 6. GF6!! EG7 7. CD4 GF6 8. AC3 DE5 9. EF4 белые делают ничью. (см. Д.№ 8 4X4)

ДИАГРАММА 84



Диаграмма 84

Белые нашли отличную ничью.

1. GF2!! FG5 2. DE5!! DC5 3. ED6! CE7 4. GH4! EF6 5. FE5 FD4 6. EC5 ничья.

ДИАГРАММА 85

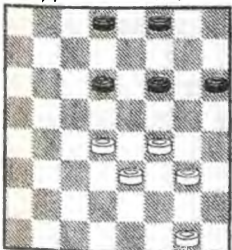

Диаграмма 85 (ход черных)

Черные нашли хорошую ничью.

1... CD6! 2. CD4 HG5 3. HG3 DE5 4. DF6 GE7 5. GF4 ED6 5. FE3 DC5 6. ED2 DC7! 7. DC3 CB6 8. CD4 BA5 9. DB6 AC7 ничья.

ДИАГРАММА 1



Диаграмма 1

Получив плохую позицию, черные нашли отличную идею!

1. CD2!! л.х. BC7!! л.х. 2. CD4 CB4! 3. AC3 CB6
4. CB4 DE5!! 5. FD6 FE5!! черные сделали ничью.

ДИАГРАММА 2

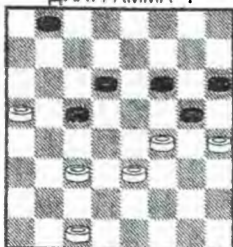

Диаграмма 2 (ход черных)

Белые шашки в центре и черным надо искать ничью.

1... BA5 2. DB6 AC5! 3. CD4 GH4 4. DB6 AC7
5. ED4! FG5!! е.х. 6. FE5 HG3 7. DC5 GF4 8. AB4
FD6 9. CE7 CD6 10. EC5 HG5 11. CD6 GF4
12. DC7 FE3 13. CB8 ED2 14. BH2 DE1! ничья.

ДИАГРАММА 3

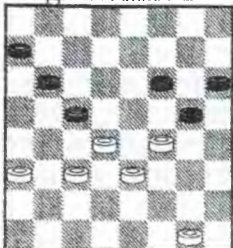

Диаграмма 3

Атака белых неотразима, что могут предпринять черные?

1. CD4 BA7 2. DB6 AC5 3. ED4! CE3 4. FD4 DE5!
5. DC5 ED6!! 6. CD5 HF4 7. GF2 FG3!! 8. FH4
EF4 ничья.

ДИАГРАММА 4

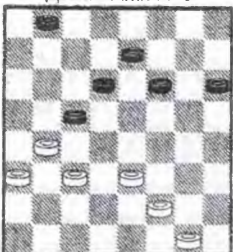

Диаграмма 4 (ход черных)

Угроза проигрыша шашки, заставляет черных играть точно!

1... ED4! 2. CB2 FE5 3. BC3 DB2 4. AC1 ED4!
5. FG3 DE3! 6. GE5 EF2!! 7. EF6 EG5 8. HF6 FE1
9. DE3 ED2! ничья!

ДИАГРАММА 5

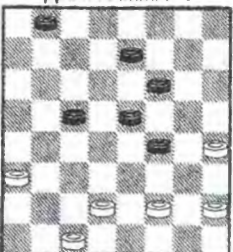

Диаграмма 5 (ход черных)

Очень красивую и сложную ничью нашли черные в этой позиции!

1... HG3!! 2. FH4 CB6 3. ED2 BD4 4. HG5 ED6!
5. GF2 DC5 6. DC3! AB6 7. GF6 EG7 8. CE5
CB4!! 9. BA3!! BC3 10. ED6 GF6 11. FE3 FE5!!
12. DF4 BC5 13. FE5 CB4 14. AC5 CB2 ничья!
(смотри диаграмму 4x4 № 60).

ДИАГРАММА 6

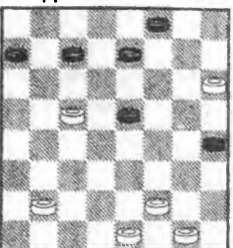

Диаграмма 6 (ход черных)

У черных слабый фланг, но они наметили интересную защиту!

1... DE5 е.х! 2. ED2 л.х. GH6!! 3. BC3 HG7
4. ED4 GF6!! 5. FE3 HF2 6. EG1 ED6! 7. DE3
HG5 8. GF2! GH4 9. FG3 HF2 10. EG1 EF4
11. GH2 DE5 12. DC5 FE3 ничья!

ДИАГРАММА 7



Диаграмма 7 (ход черных)

Черные могут сделать в этой позиции очень простую ничью!

1... BA7!! 2. ED2 ED4 3. EF4 DE5!! 4. FD6 DC3
ничья! (МОЖНО ИГРАТЬ 1... BC7 2. ED2 ED4 3. EF4 DC3
4. DE3 CA5 5. GF6 EG5 6. HF6 AB6! 7. FG5 AB4 8. FE7 CD4!!
НИЧЬЯ.)

ДИАГРАММА 8



Диаграмма 8 (ход черных)

Белые пашки стоят идеально, но черные все же нашли слабое место у белых!

1... DC5!! л.х. 2. BA3 AB6!! 3. FE5 BA5! серия отличных ходов 4. ED6 EF6 5. DB4 HG5!! 6. BC5 FE5 7. CD6 EC7 8. CD4 CB6! 9. DC3 BC7 отличная защита черных!

ДИАГРАММА 9



Диаграмма 9

Черные нашли возможность добиться ничьей.

1. GF2! л.х. GF4!! 2. FG3 (ЕСЛИ 2. CB4 CB6 3. DE5 FD4 4. CG5 HF4 5. BA5 BC5 6. FE3 AB6!! 7. EG5 CD4 8. AC7 DB6 ничья) 2... FE5 3. DF6 CD6!! 4. CE7 AB6 5. GE5 HG5! отличная защита.

ДИАГРАММА 10



Диаграмма 10

Белые сумели найти хороший план защиты!

1. FE5 (МОЖНО 1. AB4 С ТЕМИ ЖЕ ИДЕЯМИ) FG5 л.х. (ЕСЛИ 1... HG5 2. EG7 CD6 3. CE7 DH8 4. AB4 НИЧЬЯ)
2. AB4! ничья!

ДИАГРАММА 11



Диаграмма 11 (ход черных)

Эту позицию черные смогли свести к ничьей, только через 22 хода!

1... ED6!! 2. GE7 DF8 3. GF4 EG3 4. HF2 AB4!!
5. CA5 CD4 6. FG3 л.х. FE7 7. GF4 AB2!! 8. CA3
DE3 9. DC3 EG5 10. AB6 GF4 11. BC7 FG3
12. CD8 GH2 13. DF6 HG1 14. FE5 GE3 15. AB4
EF2 16. EH2 FB6!! е.х. 17. HG1 BA5 18. GF2 AD8
19. BC5 л.х. DH4 е.х. 20. FE3 HE7! 21. CB6 EF6
22. ED4 FD8 ничья.

ДИАГРАММА 12

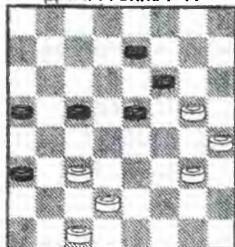

Диаграмма 12

Белые нашли хорошую защиту!

1. ED2 GF6 2. CD4 BA7 3. DB6 AC5 4. EF4!! FE5
5. DE3 EG3 6. HF2 HG5 7. FG3 GH4 8. GF4 DE7
9. CD2! EF6 10. AB6! (МОЖНО 10. CB4!) CA7 11. ED4
AB6 12. FG5! ничья.

ДИАГРАММА 13



Диаграмма 13 (ход черных)

Черные сумели найти нетривиальный ход, приведший их к ничьей!

1... AB2!! л.х. (МОЖНО ИГРАТЬ 1... DE7?! 2. DC3 FE5
3. GH2 EG3 4. HF4 AB2! 5. CA1 EF6 6. CD2! (НА 6. AB2 CB4!!
7. AC3 FE5! =) 6... FE5 7. FG5 HF4 8. EG5 CD4 9. AB6 DE3
10. DF4 EG3 11. GF6!! GF2! 12. FG7 DE5 13. BA7 EF4! НИЧЬЯ)
2. CA3 DE7! 3. AB4!! CA3 4. ED4 FG5 5. DE3
DC5!! 6. DB6 ED6 ничья.

ДИАГРАММА 14

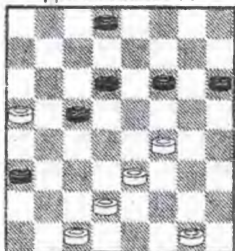

Диаграмма 14

Черные нашли отличную защиту!

1. HG3 DE7 2. AB6! GF4 е.х. 3. GH2! л.х. FE3
4. FD4 HF2 5. EG3 EC3 6. CD6 AC5!! 7. DD2 FG5
8. DE3 GH4 9. GF4 ED6!! ничья!

ДИАГРАММА 15

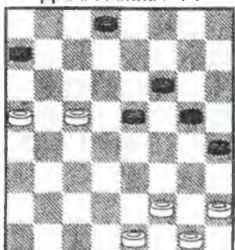

Диаграмма 15 (ход черных)

В плохих позициях, главное не отчаиваться!

1... FE5!! 2. FB4 GF4 3. EG5 HF4 4. DE5! FD6
5. BA5 BC5 6. DC3 DE5 7. CB4 EF4! 8. BD6 FG3
9. FE3 GH2 10. DC7 HG3!! отличный ход ! Ничья.

ДИАГРАММА 16

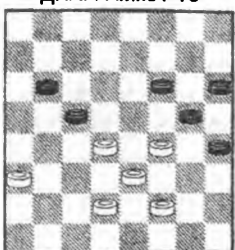

Диаграмма 16 (ход черных)

Черные нашли отличную жертву!

1... EF2!! л.х. 2. GE1 FE3 3. AB4!! ED2 4. CD4!!
е.х. EC3 5. BC5! этот эндшпиль, черные не могут выиграть!

ДИАГРАММА 17



Диаграмма 17 (ход черных)

1... DC5!! 2. HG3 GH6 3. GF4 FG7!! и на 4. FE5
HG5!! ничья. Это самая простая ничья.

ДИАГРАММА 18



Диаграмма 18

Черные были уверены в своей победе!

1. DC3!! л.х. DE3 2. FD4 DC5 3. DB6 AC5 4. GH2
е.х. GF6 5. CD4!! белые нашли отличную идею
защиты 5... CE3 6. HG3!! FE7 7. BC3 ED6 8. GH4
EF2 9. HG5! FH4 10. HG7 FG1 11. CB4!! AC3
12. GH8 CD2 13. HC3! ничья.

ДИАГРАММА 19



Диаграмма 19

Получив плохую позицию, белые нашли отличный план защиты.

1. DE5 DC5 2. ED4!! GE3 3. EF6 HG3! 4. FH4
HG5 5. DF2 GE7 6. HG5 CB4 7. GH6! EF6
8. FG3!! е.х. BC3 9. GH4 CB2 (ЕСЛИ 9... AB4 9. HG5!
FH4 10. HG7 BA3 11. HG3!! HF2 12. GE3 BC5! 13. EF4 ничья)
10. HG5 FH4 11. HG7 AB4 12. GF8 BC5! 13. FH6
HG3 14. HF4 BA1 15. FE5!! AH8 16. HE3 HD4
17. ED2 BA3 18 GF2! ничья.

ДИАГРАММА 20

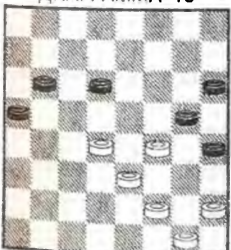

Диаграмма 20

Белые нашли отличный план игры, но черные сумели найти отличную защиту.

1. DE3! HG7 2. FG3 ED6! 3. EF4 FE5!! 4. HG5!
ED4 5. CD2 AE3 6. FD2 HF4 7. GC7 AB6!!
8. CA5 GF6!! 9. AB6 FG5 10. BC7 GF4 ничья.

ДИАГРАММА 21



Диаграмма 21 (ход черных)

1... GH6 2. CB4 CB6!! е.х. 3. CD6 EC5 4. BD6 BA5!! блестящая идея черных 5. DC7 л.х. AB6! 6. CB8 FE5 7. FD6 BC5!! ничья.

ДИАГРАММА 22

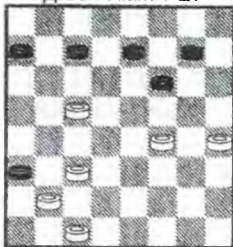

Диаграмма 22 (ход черных)

Белые атакуют шашку F4

1... GH6!! 2. FG3 GH4!! 3. GE5 CB6 4. AC7 BF4 5. CD2 DE7!! и черные добились ничьей.

ДИАГРАММА 23

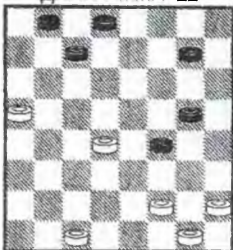

Диаграмма 23

Белые уверены, что могут выиграть в этой позиции.

1. CB6!! (МОЖНО 1. CD6 EC5 2. FG3 AB6! 3. GE5 GF4 4. EG3 CD4 5. AC7 DB6 И ПРОРЫВ НЕИЗБЕЖЕН!) 1... AC5 2. FG3 GH4 3. GE5 DC7 4. BA3 ED6 5. EF6 CD4 6. FE7 DE3! 7. EC5 ED2!! е.х. 8. CB6 DC1!! 9. BD8 FE7!! отличная жертва 10. DF6 HG3 11... HF4 CE7!! е.х. 12. HG7 EC5 ничья.

ДИАГРАММА 24



Диаграмма 24 (ход черных)

Белые сумели найти ничью, но лучше этот прием знать!

1... EF4 2. GH2 GF6 3. AB4 FG5 4. BA5 GH4 5. FE3! HG3 6. EG5 GF2 7. GF6!! вот этот ход нашли белые! 7... EG5 8. HF4 и на 8... FE1 л.х. 9. CB6! ничья.

ДИАГРАММА 25

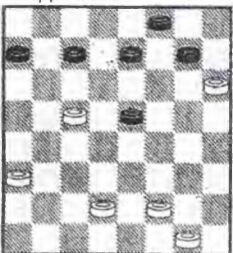

Диаграмма 25

Интересную защиту нашли белые в плохой позиции!

1. GH2 FG5 2. CD6 CE5 3. AB4! ED4 4. BC5 DB6 5. AC7 AB6 6. CA5 FG3 7. HF4 GE1 8. FG5!! е.х. HF6 9. AB6 FE5 10. BC7 FG7 11. CD8 ED4 12. DC7! EA5 13. CG3!! GF6 14. GF2!! DC3 15. HG3 CB2 16. GF4! ничья.

ДИАГРАММА 26

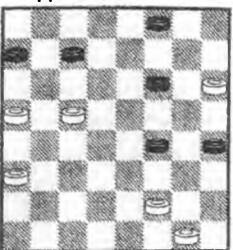

Диаграмма 26

Простая, на вид позиция, но белым нужно искать защиту.

1. FE5!! е.х. BC5!! (ЕСЛИ 1... HG7 2. DE3 BC5 ничья)
2. DB6! FB2 3. BA7 BA1 4. AB8 AD4 5. BC7 DG1
6. DC3 ничья.

ДИАГРАММА 27



Диаграмма 27

На вид, у белых, не хуже, но им надо думать о защите!

1. ED4! е.х. BD2 2. CE3 CB6!! 3. AC7 BD6
4. GH2!! DC7 5. HG3 CB6 6. GH4 DC5 7. HG5
- FN4 8. DE5 CB4 9. ED6 BA3 10. DE7 AB2 11. ED8
- BA5 12. ED4 AB4 13. DE5 BC3 14. EF6 ничья.

ДИАГРАММА 28



Диаграмма 28 (ход черных)

В очень плохой позиции, черные нашли очень красивую защиту!

- 1... FG7! 2. ED4! л.х. CE3 3. DF4 GH6 4. CD2!
- AB2!! отличный ход 5. CA1 ED4 6. DE3! DF2
7. GE1 FE5 8. AB2! EG3 9. HF2 HG5 10. FG3 DE5
11. BC3 GF4 12. GH4 FE3 13. CB4! л.х. ED4!!
14. HG5 EF2 15. EG3 DE3 16. GF6 ED2 17. GF4
- DC1 18. FE5 CD2 19. BC5!! DC3 20. CD6 CB4
21. DC7 BD6 ничья.

ДИАГРАММА 29



Диаграмма 29

Белые попали под связку, но они нашли отличную защиту!

1. AB2! AB6 2. BA3 DC5 3. FE5 GH4 4. EG7 HF8
5. DE5!! HG3!! л.х. (ЕСЛИ 5... FG7 6. CD4 HG3 7. DC3
- GH2! 8. EF6 GE5 9. DF6 HG1 10. CD4! ничья) 6. EF6 GH2
7. CD4 AB4 8. DE5 BA5! 9. EF4 HG1 10. FE7
- FD6 11. EC7 CD4 12. AE3 GD8 13. FE5 DE7
14. BC3 EA3 15. EF6 AF8 16. CD4 AB4 17. DE5
- BA3 18. FG7 ничья.

ДИАГРАММА 30



Диаграмма 30

Белые нашли очень трудную и красивую ничью.

1. FG3! HF2 2. EG3 EF6 (НА 2... GF4 3. GE5 CD6 4.
 - EC7 DD4 5. GF2 EF6!! 6. BC5 DB6 7. AB4 FE5 8. FG3 ничья)
 3. GF2 GH4 4. GF4 CB6! 5. FE5 FD4 6. CE3 BA5
 7. BC5 AB4 8. CD6!! е.х. BC3 9. AB4!! CA5
 10. EF4 AB4 11. DE7!! жертва за жертвой! 11... DF6
 12. FG5 FE5 13. GH6 BC3!! 14. HG7 CB2
 15. FG3!! третья жертва 15... HF2 16. GH8! =
- отлично!

ДИАГРАММА 31



Диаграмма 31

В плохой позиции, черные нашли хорошую ничью!

1. FE3 ED6 2. HG3 BA3 3. GH4 CB4! е.х. 4. EF4 DC5! 5. FG5 FE7! е.х. 6. HG7 FH8 7. GF6 EG7 8. HF6 CD4 9. CE5 BC3 10. DB4 AC3 11. ED6 AB2 12. CA3 CD2 13. DE7 DE1 14. EF8 EF2 15. FD6 FB6! 16. DG3 BA5 17. GE1 AB6! ничья.

ДИАГРАММА 32

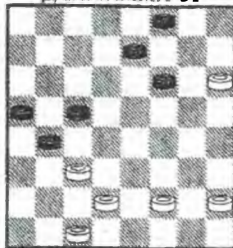

Диаграмма 32

В этой позиции, черные сумели найти защиту!

1. HG3 ED6 2. FE3 BA3 3. GH4 (ЕСЛИ 3. EF4 TO AB2!! НИЧЬЯ) 3... FE7 4. EF4 EG3 5. HF2 DE5!! л.х. 6. FG3 ED6 7. DE3 DC5!! ничья!

ДИАГРАММА 33

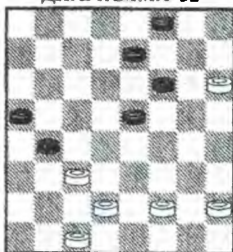

Диаграмма 33

В этой позиции, уже белым предстоит делать ничью!

1. HG3!! DC5 2. GH4!! л.х. (ЕСЛИ 2. FE3 TO 2... BA3 Л.Х. 3. GH4 ED6 4. EF4 AB4 5. CA5 CD4! 6. FG5 FE5 7. DC3! DB2 8. AB6 BA1 9. BA7 ED4 10. GF6!! НИЧЬЯ) 2... ED6 3. FG3 BA3 4. DE3!! CB4 5. GF4 BD2 6. FG5!! ничья.

ДИАГРАММА 34

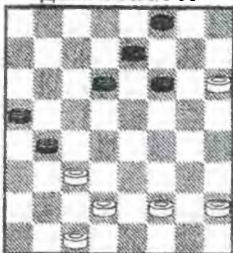

Диаграмма 34 (ход черных)

Черные получили очень плохую позицию, но сумели хладнокровно защитить ее!

- 1... BC5!! отлично 2. EF4! (ЕСЛИ 2. FG3 HD4 3. CC7 AB6 4. CA5 EF6! И ЦЕНТР КОМПЕНСИРУЕТ ОТСУТСТВИЕ ШАШКИ) 2... AB6 3. HG3 BA5 4. FE3 HD4 5. CC7 ED6 6. CE5 AB4! 7. EF6 CD4! 8. BA3 BC3 9. FE7 CD2 10. ED8 DE1!! ничья!

ДИАГРАММА 35

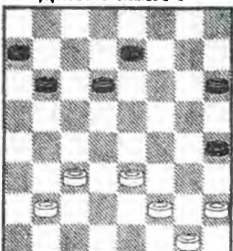

Диаграмма 35 (ход черных)

- 1... GF4!! 2. EG5 HF4 3. BC5 FG3 4. DE3 GH2 5. EF4 HG1 6. FG5 GH2 7. GH6 HE5! е.х. 8. DF6 BD4 9. FG7 DE3 10. GF8 EF2 11. HG7 FE1 12. GH8 EH4 ничья!

ДИАГРАММА 36

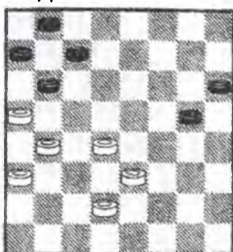

Диаграмма 36

1. EF2!! BA5 2. CD4 CB4 3. FG5 HF4 4. EG5 DE5!! л.х. 5. DF6 BC3 6. DB4 AC3 7. GH6 EG5 8. HF6 CB2 9. FG7 BA1! 10. GH8 DE7 11. HG7 AD4 12. FG3 DE5 13. GH4 EF6!! ничья.

ДИАГРАММА 37



Диаграмма 37 (ход черных)

Что бы сделать ничью, черные смело идут на борт!

1... BA5!! л.х. 2. DE3 DC7 3. ED4 CB6 4. FE3 BC5 5. DB6 AC7 6. ED4 CB6! 7. CD2 EF6 8. EG7 HF8 9. DE3 FG7 10. DE5 BC5! 11. CD4 AB2 12. DB6 BC1 ничья.

ДИАГРАММА 38



Диаграмма 38 (ход черных)

Черные нашли хорошую ничью! Центр, есть центр!

1... AB6! 2. BA5 BC5 3. FG3 FE5 4. CB2 ED4! 5. FG5 HF4 6. GC3 GF6!! ничья.

ДИАГРАММА 39



Диаграмма 39 (ход черных)

Получив отличную позицию, белые, уже считали эндшпиль, но черные нашли отличную защиту.

1... GH6!! 2. AB6 EF4 3. CG5 AC5!! 4. GF6 EG5 5. HF4 CD4 6. BA5 DE3 7. AB6 ED2 8. BA7 DE1 9. AB8 EH4! ничья.

ДИАГРАММА 40



Диаграмма 40 (ход черных)

Черные шашки в центре, и белым нужно найти план защиты.

1... DC7!! л.х. 2. GF4 FE5 3. CD4!! е.х. CG5 4. HD4 CB6 5. EF2! BC5 6. DB6 AC7 7. AB4 DE5 8. FG3 ED4 9. GF4 ED6 10. FG5 DE5 11. BA5 ничья.

ДИАГРАММА 41



Диаграмма 41 (ход черных)

Черные шашки все в центре! И белые нашли план защиты.

1... HG3!! 2. FH4 CB4! 3. GF2 BD2 4. DC3 DB4
5. AC3 EF4 6. CB4! HG5!! 7. FG3! FE3 8. GF4
ED2 9. FH6 DC1 10. HG3!! CB2 11. GF4 FG5
12. HF6 BH8 13. FE5! ничья.

ДИАГРАММА 42

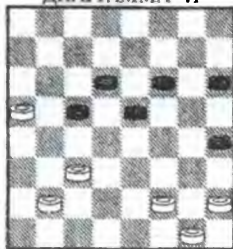

Диаграмма 42

Белые, в очень тяжелой позиции, нашли очень красивую защиту!

1. FE5!! е.х. FE7 2. ED4 ED6 3. FE3 DF4
4. DC5!! AB2 (ЕСЛИ 4... HG3 ТО 5. CB2 AC1 6. ED4!
ничья) 5. CA3 HG3 6. CD6 CE5 7. DC3! ничья.

ДИАГРАММА 43

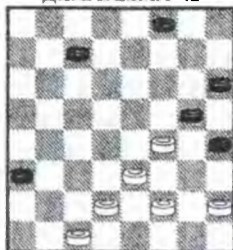

Диаграмма 43

Черные отлично провели защиту!

1. CD4 GF6 2. DB6 AC7 3. AB4 CD6!! 4. BA5!
л.х. DC5!! е.х. 5. GF4 (5. EF4 GE3 6. FB6 HF2 7. GE3 FE5
ничья) 5... HG3!! 6. FH4 CD4 7. EC5 GE3! белые
захватывают большую дорогу. Ничья.

ДИАГРАММА 44



Диаграмма 44

Черные, получив плохую позицию, нашли ничью!

1. ED4!! EC3 2. DB4 CB6 3. EF2 BC7!! е.х.
4. FG3 CD6! 5. ED4 DE5 6. BA5 EC3 7. AC7
CD2!! ничья.

ДИАГРАММА 45

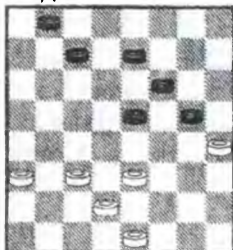

Диаграмма 45

Белые должны найти самый простой план защиты!

1. EF4 EG3 2. HF4 AB4!! 3. HG5! FH4 4. ED2
BC3 5. DB4 CD4 6. BA5 DC5 7. AB6! CA7 8. AB4!
ничья.

ДИАГРАММА 46

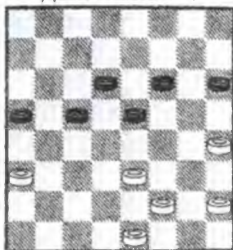

Диаграмма 46 (ход черных)

Черные нашли отличный план, уравнивающий шансы.

1... BC5!! л.х. 2. DB6 HG5 3. BC5!! е.х. BA7

4. GF2 FE5 5. FE3! GF4 6. EG5 CD6! ничья.

Отличная игра белых и черных.

ДИАГРАММА 47



Диаграмма 47

Черные шашки в центре, но белые сумели найти защиту.

1. GF4!! е.х. EG3 2. HF4 BC5 3. HG5!! FH4

4. BA5! ничья.

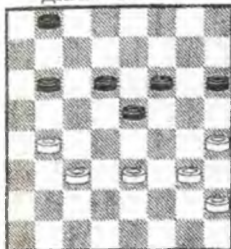
ДИАГРАММА 48



Диаграмма 48

Черные нашли красивую ничью!

1. AB6 GF4 (МОЖНО 1... EF6!! НИЧЬЯ) 2. GH2 EF6

3. FE3! HD4 4. CE7 DF6 5. BC7 AB6 6. CA5 ED4

7. AB6 FG5 ничья.

ДИАГРАММА 49



Диаграмма 49

Черные нашли отличный план защиты.

1. DC5!! DB4 2. BA3 GE3 3. AC5 BC7! 4. FD4

CD6 5. CE7 FD6 6. HG7 AB4! 7. GH8 DE5 8. DF6

BC3! ничья.

ДИАГРАММА 50



Диаграмма 50 (ход черных)

Белые смогли найти хорошую ничью.

1... FE5 2. CD4!! EE1 3. ED4 CG5 4. HH8 ничья!

Эндшпиль ничейный.

ДИАГРАММА 51



Диаграмма 51

Белые нашли отличный шанс, для игры на победу, но черные нашли эффективную защиту.

1. AB4! CA3 2. GF4 FE5! 3. FD6 GF6! 4. EF4 BA5! 5. DC7!! (НЕ ДАЕТ ВЫИГРЫША 5. HG5 FH4 6. DC7 AB6 7. CB8 BC5 8. BA7 CB4 ничья) **5... AB6!! 6. CD8 FE5 10. FD6 BC5!** ничья.

ДИАГРАММА 52

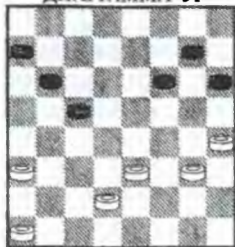

Диаграмма 52

Белые, получив плохую позицию, нашли хорошую защиту.

1. HG3 DE5 2. GH4 DC7 3. DC5 CB6 4. CD4! (МОЖНО 4. CD6 EC7 5. AC5 BA7 6. CD2! CB6 7. CD6 BC5 8. DB4 AC5 9. CD4 CB4 10. DE5! FF2 11. HF6 FE1 Л.Х. (ЕСЛИ 11... FGI 12. FG7 GD4 13. GF8 BA3 14. DE3! DF2 15. FG7 НИЧЬЯ.) 12. DC3! BD2 13. FG7 ничья) **4... EC3 5. CD6 BA5 6. DC7 BD6 7. AB8 DC5 8. BA7 CB4 9. CD2!! CE1 10. AD4!** ничья.

Не проигрывает 1. CB4.

ДИАГРАММА 53



Диаграмма 53 (ход черных)

Черные нашли простую ничью.

1... BC7!! 2. CB6 ED6 3. BD8 DE5 4. FD6 GH4 5. GD5 HD2! ничья! Это самая простая ничья!

ДИАГРАММА 54

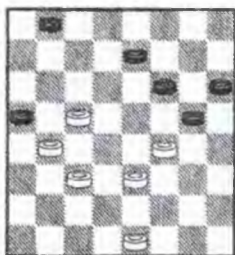

Диаграмма 54

1. CB4!! е.х. CD4 **2. BC5!!** е.х. DB6 **3. AB4! CD6 4. BA5 BC5 5. FG3!! CD4 6. AB6 DC5 7. BC7 CB4** л.х. **8. CB8 DE3 9. DC3 BD2 10. BA7!** ничья.

ДИАГРАММА 55

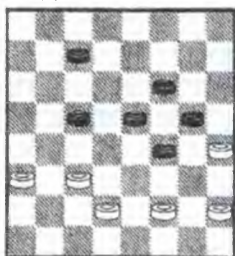

Диаграмма 55

В очень плохой позиции, белые нашли отличный план защиты.

1. DC5! е.х. CB6 **2. CD6 DE7 3. EF4 EC5 4. BD6 FE5 5. FG5 EC7 6. GF6 CD6 7. DE3 DC5 8. CD4 AB4 9. FE7 FD6 10. EF4 CG5 11. AE7** ничья.

ДИАГРАММА 56

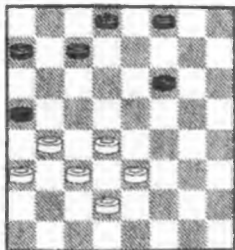

Диаграмма 56 (ход черных)

1... **BA7!** 2. **CD4!** **AB4!!** 3. **BA3 DC5** 4. **DB6 AC5**
 5. **FE5!** л.х. **GF4** 6. **EG3 BC3** 7. **GF4 CB4** 8. **AC5**
CB2 9. **FE5 BA1** 10. **ED6 AH8!** 11. **GH2!!** е.х.
 (ЕСЛИ 11. **DE7 HG3** 12. **FH4 HF6!** НИЧЬЯ) 11... **HD4**
 12. **DE7 DA7** 13. **ED8** (ЕСЛИ 13. **EF8** ТО 14. **HG3!!**
 НИЧЬЯ) **HG5** ничья.

ДИАГРАММА 57



Диаграмма 57 (ход черных)

Черные нашли хорошую защиту.

1... **FG7!** е.х. **ED4!** (МОЖНО 2. **FE5! FD4** 3. **EC5 GF6**
 4. **DC3!! FE5** 5. **CB4 ED4** 6. **CE3 AC5** 7. **FG3 AB6!** 8. **AC7 DB6**
 9. **GH4 BA5** 10. **EF4 CD4** 11. **HG5 AB4** 12. **GH6 BC3** 13. **FG5**
EF6!! 14. **GE7 DE3** 15. **HG7 CD2!** НИЧЬЯ) 2... **AB6!!**
 3. **AC7 DB6** 4. **DE3 BA5** 5. **DC5 AB4** 6. **CB6 BC3**
 7. **BA7 ED6!** е.х. 8. **FG5 FH4** 9. **AB8 DC5** 10. **BH2**
GF6!! 11. **CD2 CG3** 12. **HH8 HG3!!** ничья.

ДИАГРАММА 58



Диаграмма 58 (ход черных)

Белые сумели найти хорошую защиту.

1... **DC5!** 2. **DE3 CD6** 3. **CB4 BA5** 4. **DB6 AC3**
 5. **BC7 FG5** 6. **CE5 BC7!** 7. **AB4!! CA5** 8. **EF2**
AB4 9. **FG3 GH4** 10. **EF6 HD4** 11. **FE7 DC3**
 12. **ED8 CD6** 13. **DA5 DC5** 14. **FE5 HG5** 15. **AD8**
GF4 16. **EG3 BA3** 17. **GF4 CB2** 18. **FE5** ничья.

ДИАГРАММА 59

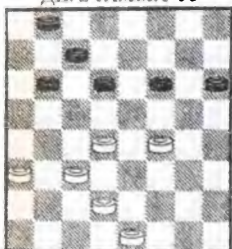

Диаграмма 59

Белые нашли отличный план, затрудняющий защиту черным.

1. **HG5!! FH4** 2. **EF2! HG3!!** 3. **FH2** (3. **FH4 FE7**
 4. **HG7 DE3** 5. **FD2 EF6** 6. **GE7 DF4** НИЧЬЯ.) 3... **DE5**
 4. **FG3 DE3** 5. **GF4 EG3** 6. **HD2 CD6** 7. **BA3 DE5**
 ничья.

ДИАГРАММА 60

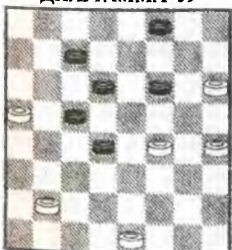

Диаграмма 60 (ход черных)

Черные нашли план, усложняющий защиту белым.

1... **FE5!** 2. **DF6 EG5** 3. **GF2 DE7** 4. **HG3! CB6**
 5. **CD6! EC5** 6. **ED2 BA5** 7. **DE3 AB4** 8. **GF4**
 ничья.

ДИАГРАММА 61

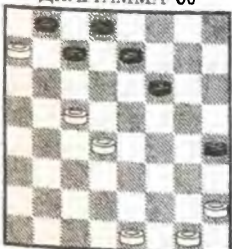

Диаграмма 61 (ход черных)

Черные нашли отличную ничью.

1... GF6! е.х. 2. AB6 HG5!! 3. BD4 AB6 4. FH6 DE5 5. DC5 BF2 6. EG3 FE7!! е.х. 7. AB2 ED6 8. BC3 DC5 9. CB4 CD4 10. BA5 DC3 11. AB6 CD2 12. BC7 DE1 13. GH4 EF4 14. CD8 FG3! 15. DG5 EF2 ничья.

ДИАГРАММА 62



Диаграмма 62 (ход черных)

Черные, в плохой позиции, нашли хороший план защиты.

1... CD6! 2. GH2 DC5 3. DB6 AC5 4. CB4 CA3 5. HG3 ED4 6. EC5 FE5 7. CB6! GF6 8. BC7 ED4 9. CD8 DC3 10. DH4 CB2 11. HF6 BA1 12. FH8 FE7 13. HG7 ED6 14. GF4 AC3 15. FG5 DC5 16. GF6 CD2 17. CE3 AB2 18. EF4 BC1 19. FE5 CB2! ничья.

ДИАГРАММА 63



Диаграмма 63 (ход черных)

Черные уверенно шли на эту позицию, считая, что у них преимущество!

1... FE5 2. GH2 EG3 3. HF4 EF6 4. DC3!! FE5 5. FG5!! HF6 6. AB6 CD4 7. EG5 AC5 8. GH6 EF4 9. HG7 FG3 10. GF8 GF2 11. FB4 FG1 12. BD6 GF2 13. DH2 FG1 14. AB4 GB6! 15. HG1 BA5! получилась ничейная позиция Саргина.

ДИАГРАММА 64



Диаграмма 64 (ход черных)

У черных очень плохая позиция, но, когда нет хороших ходов, ищи жертву.

1... EF4!! е.х. 2. EG5 FE5 3. FG3 CD4!! 4. CB4 (ЕСЛИ 4. GF4! Л.Х. DB2! 5. FB8 BA1! НИЧЬЯ) 4... CB6! 5. BC5 BA5! 6. CE3 AB4 7. GF6! EG7 8. ED4 BA3 9. DC5 AB2 10. CB6 BA1 11. BA7 AE5! 12. GH2 (12. AB8 EH2 13. GF2 ED6 14. BH8 HG1 НИЧЬЯ) 12... EA1 ничья.

ДИАГРАММА 65

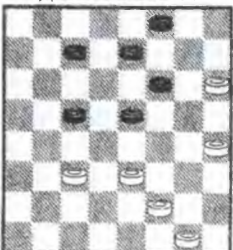

Диаграмма 65

Белые сумели найти отличный план защиты.

1. AB6!! е.х. CA7 2. CB4 EG3 3. HF4 AB6 4. ED4 BA5 5. BC5 DB4 6. AC5 DE7 7. DE5 EF6 8. EG7 HF8 9. FG5!! е.х. FE7 10. GF6 EG5 11. CD6 ничья.

ДИАГРАММА 66

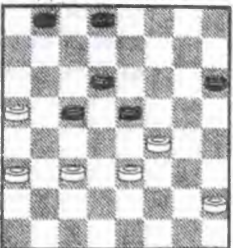

Диаграмма 66

Черные нашли план защиты.

1. FE5 AB4!!
2. CA5 FE7
3. ED6 CC3
4. AC7 ED6
5. CE5 CD4
6. EC5 CD2 ничья.

ДИАГРАММА 67



Диаграмма 67

Черные нашли отличный план защиты.

- 1... EF6!
2. FE5 CD6
3. EG7 HF8
4. EF2 BC7
5. FG3 GH4
6. GF4 FG7
7. AB2 GF6
8. BC3 CB6
9. FG5 DE5!
10. GE7 EF4
11. EG5 HD8 ничья.

ДИАГРАММА 68



Диаграмма 68

В плохой позиции, белые нашли отличную защиту.

- 1CD6!
- HG5
2. FH6 HG3
3. EF4! GC7
4. DC5!
- BA7!
5. DE3 FE7
6. CD4 CD6
7. EF4 DB4
8. FE5 FG5
9. HF4 BA3
10. FG5 AB4
11. EF6 ED6
12. DC5! DE5
13. FD4 BD6
14. GH6 AB2
15. HG7 ничья.

ДИАГРАММА 69

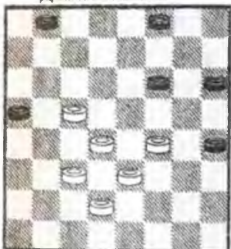

Диаграмма 69 (ход черных)

Белые нашли отличную защиту.

- 1... FE5
2. DF6 EG5
3. HG3 GH4
4. GF4 BC5
5. FE3 CA3
6. ED4 DE7
7. DE3 ничья.

ДИАГРАММА 70



Диаграмма 70 (ход черных)

Черные нашли простой и легкий путь к ничьей.

- 1... FG5!!
2. HF4 EF6
3. FG3 FG7
4. GH4 GH6 ничья.

ДИАГРАММА 71



Диаграмма 71 (ход черных)

Черные, точной игрой, достигают ничьей.

- 1... HG5!
2. DE3 ED6
3. CE7 DF6
4. GF4 AB6
5. FH6 BA5!
6. BC5 FE5
7. CD6 EC5
8. ED4 CB6
9. DE5 FG7!
10. HF8 BC5 ничья.

ДИАГРАММА 72

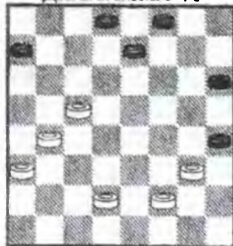

Диаграмма 72 (ход черных)

Как и в предыдущей диаграмме, только играя точно, черные достигают ничьей.

- 1... DC7
2. BA5 FG7!!
3. DC3 FG5
4. FE3 GF6
5. CD4 CD6
6. CE7 FD6
7. AB6 AC5
8. DB6 HG3
9. FH2 GF4
10. EG5 HF4 ничья.

ДИАГРАММА 73

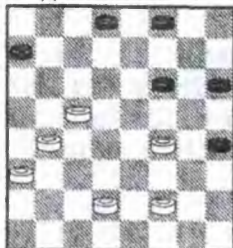

Диаграмма 73 (ход черных)

- 1,.. HG5!!
2. FH6 AB6
3. GF2 DE7
4. FE3 EF6
5. EF4 DE5
6. FD6 FG5
7. HF4 BC5! ничья.

ДИАГРАММА 74

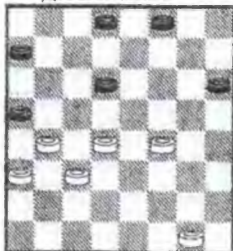

Диаграмма 74

Точными ходами, черные сумели найти защиту.

1. CD4 EC3
2. BD2 DC5!
3. GH2! FG3!
4. HF4 CD4
5. FG3 HF2
6. EG3 DE3
7. DC3 EG5
8. CD4 GH4
9. GF4 HG5
10. FH6 HG3 ничья.

ДИАГРАММА 75

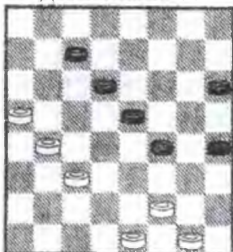

Диаграмма 75

1. BC5!! DD2
2. EC1 BA7
3. CD2 AB6
4. DC3 BC5
5. DB6 AC7
6. CD4 CB6 (7... CD6
8. AB4!! НИЧЬЯ)
8. AB4 ничья.

ДИАГРАММА 76

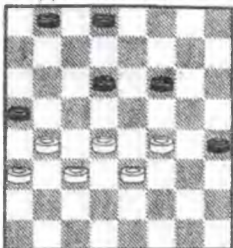

Диаграмма 76 (ход черных)

Черные нашли отличную защиту.

1... CB4!! 2. GH4 DE5 3. EF4 EG3 4. HF2 FE5
5. FG3! ED4 6. CE5 BC3 7. DB4 AC3 8. EF6 CB2
9. FG7 BA1 10. GH8 FE7 11. HG7 ED6 12. GF4
AC3 13. FG5 DC5 14. GF6! CD2 15. CE3 AB2
16. EF4 BC1 17. FE5 CB2! ничья.

ДИАГРАММА 77



Диаграмма 77

Белые нашли красивую ничью.

1. FG3 HF2 2. GE3 BC5 3. BA3 EF6 4. HG3!!
HG7 5. GH4 GH6! 6. EF4 FE5 7. HG5 EG3
8. GF6 GF2 9. FE7 DF8 10. BD6 FG1 11. DC7
GH2 12. CB8! FE7 13. BA7 HE5! 14. AB4!! EA1
15. BC5 AH8 16. AB8 EF6 17. AC7 ничья.

ДИАГРАММА 78



Диаграмма 78

Белые нашли хорошую ничью.

1. DE3 BA7 2. CD4! AB4 3. FE5! BA5 4. EG7 HF8
5. DB6 AC5 6. HG5! BC3 7. GF6 AB4 8. GF2 CD2
9. EC1 BC3 10. FE3 CB2 11. AB4 CA3 12. ED4
BA1 13. DE5 ничья.

ДИАГРАММА 79



Диаграмма 79

Черные нашли хорошую защиту.

1. CB4 EF6! 2. ED4 CE3 3. FD4 HG5 4. BA5 DE5!
5. DC5 CD6! 6. CE7 FD6 7. AB4 GF4!! 8. BC5
DB4 9. AC3 FG3! 10. GH2 GF2 11. EG3 FG5
ничья.

ДИАГРАММА 80



Диаграмма 80 (ход черных)

Черные нашли хорошую ничью.

1... FG5 2. HG3 GH4 3. ED2 DE5!! 4. BF4 DE3!
5. FD4 HF2 ничья!

ДИАГРАММА 81



Диаграмма 81

Черные нашли хорошую ничью.

1. FG5 CD4!! 2. EC5 GH6 3. CD6 EC5 4. GE7 FD6 5. DE3 DE5 6. EF4 EG3 7. HF2 HG5 8. FE3 GH4 9. EF4 AB4 10. CA5 CD4 11. AB4 HG3! ничья.

ДИАГРАММА 82

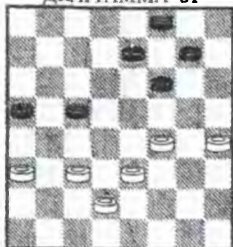

Диаграмма 82 (ход черных)

Черные нашли простую ничью.

1... AB6!! 2. FG5 FH4 3. BA5 DE5 4. AC7 CB4 5. AC5 ED6 6. CE7 EF4! ничья.

ДИАГРАММА 83

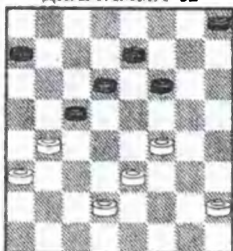

Диаграмма 83

Черные нашли отличную ничью.

1. FE5 ED6 2. EG7 HF8 3. HG3 DE5 4. DF6 GE7 5. ED4 ED6 5. FE3 HF2 6. EG1 FE7 7. GF2 EF6 8. FG3 DE5 9. DC5 FG5 10. GH4 GF4!! (МОЖНО 10... EF4?!) 11. CD6 CB6 12. AC7 ED4 ничья.

ДИАГРАММА 84

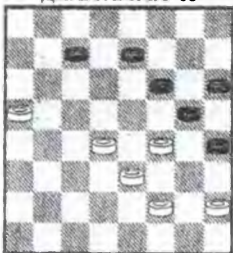

Диаграмма 84

Белые нашли отличную ничью.

1. ED6!! CE5 2. EF4 EG3 3. HF4 GH6 4. GF2 BC5 5. DB6 AC7 6. CB4! CD6 7. FE3 ничья.

ДИАГРАММА 85

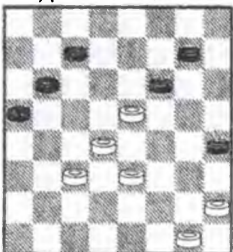

Диаграмма 85

Белые нашли хороший путь к ничьей.

1. FE5 DE7!! 2. EF6 GH4!! 3. FD8 HG5! 4. EF4! GE3 5. DF2 BB2 6. FG3 ничья.

ДИАГРАММА 86

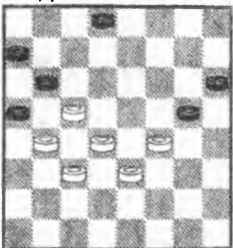

Диаграмма 86

Белые нашли отличную ничью.

1. FG3! FE3 2. AB6!! CA5 3. BC3 AB6! 4. CA5 ED2 5. AB6 DC1 6. BC7 ED4 7. CE3 CB8 8. GF4 EG3 9. HF4 AB6 10. FG5 BC5 11. GH6 ED4 12. HG5 FH4 13. HG7 ED6 14. GF8 DE5 15. FH6 DC3 16. HG7 ED4 17. GF6 HG3 18. FH4 GH2 19. HF2! ничья.

ДИАГРАММА 87



Диаграмма 87

Черные нашли хороший план защиты.

1. GH4! (ЕСЛИ 1. EF4 CD6 2. ED2 DE3! 3. FB6 HG5 4. FH6 DC5 5. BD4 EH4 НИЧЬЯ) 1... FG5 2. HF6 EG7 3. EF4 GF6 4. FE5 FG5 5. EC3 GF4! ничья.

ДИАГРАММА 88

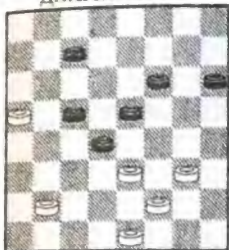

Диаграмма 88 (ход черных)

Черные нашли отличную ничью.

1... ED6!! 2. HG3 HG7 3. CB2 GH6!! 4. BA3 GF4! 5. EE7 DF8 6. FE3 ED4! ничья.

ДИАГРАММА 89



Диаграмма 89

Белые сумели найти защиту.

1. BA3! CB4! 2. AC5 DB4 3. EF4!! ED6 4. CB2!! HG5! 5. FH6 BA3 6. GH4 AE3 7. HG5!! EF4!! (7... EC5 8. HG7 НИЧЬЯ) 8. GF6 FG1! 9. HG7!! FE3 10. CB4 AC3 11. GF8 ничья.

ДИАГРАММА 90



Диаграмма 90 (ход черных)

Белые нашли хороший путь к ничьей.

1... GF6 2. BC3 CD6 3. CB2!! GH4 4. EF2! FE5 5. ED4! ничья.

ДИАГРАММА 91



Диаграмма 91 (ход черных)

Отличную ничью нашли черные.

1... EF6!! 2. EG7 HF8 3. HG3!! л.х. HF2 4. GE3 FE7! 5. CB6 CD6 6. BC7 DC5 7. DB6 BD6 8. BA7 AB4 9. AC5 DB4 ничья.

ДИАГРАММА 92

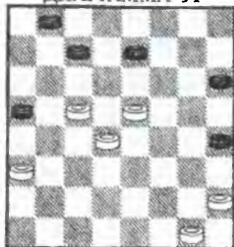

Диаграмма 92 (ход черных)

Черные нашли самую простую ничью.

1... CD4!! 2. DE3 EF4! 3. EE7 CB6! ничья.

ДИАГРАММА 93

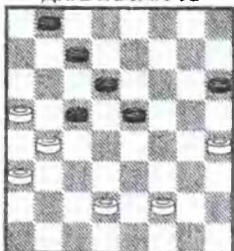

Диаграмма 93

Белые нашли отличную ничью.

1. GH2! EF6 2. DC3!! CB6 3. ED6! BC5 4. DB6 AG3 5. HF4 FG5 6. FE5 GF6 7. EG7 HF8 8. CD4 ничья.

ДИАГРАММА 94

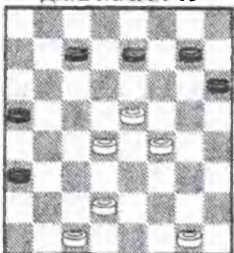

Диаграмма 94

Черные нашли хорошую ничью.

1. AB6 CA7 2. AB4 AB6!! 3. ED4 DC5 (ЕСЛИ 3... BA5 4. DC5 FG5 5. HF4 EF6!! 6. CG5 ED4 7. CE5 AC3! ничья.) 4. BF4 ED6 5. GH4 DC5 6. FE5 CE3 7. EG7 EF2 8. CD4 FE1 9. GH8 EA5 10. DE5 BC5 11. EF6 CB4 12. FE7 FD6 13. HF6 AD8 14. HG7 DG5 15. HF6 BA3 16. GH8 DE5 ничья.

ДИАГРАММА 95

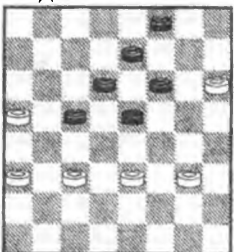

Диаграмма 95

Белые нашли хорошую защиту.

1. DE5! FD4 2. EC5 GE3 3. FD4 HF2 4. GE3 AB4! 5. EF4! BD6 6. DE5! ничья.

ДИАГРАММА 96

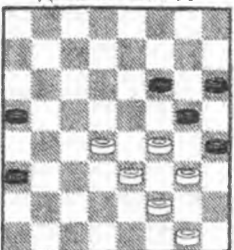

Диаграмма 96

Белые нашли отличную защиту.

1. AB4! GH6 2. DC3! DE7 3. DE5 HG5 4. FH6 DF4 5. FE3 FD2 6. CE1 ED6 7. BA5 BC5 8. HG3! ничья.

ДИАГРАММА 97



Диаграмма 97

Черные сумели найти защиту.

1. HG5!! FH4 2. EF2 CD4 3. AB4 HG5!! 4. FH6 DE5! ничья.

ДИАГРАММА 98



Диаграмма 98 (ход черных)

Белые сумели найти защиту.

1... AB4 2. CB6 AC5 3. DB6 FG5 4. AC5 GH4 5. CD6 HD4 6. DC7 BD6 7. BA7 DC3 8. AB8 DC5 9. BA7 CB4 10. FE5 CB2 11. ED6 BC3 12. AB6 BC1 13. DC7 ничья.

ДИАГРАММА 99



Диаграмма 99 (ход черных)

Черные нашли хорошую ничью.

1... DE7!! 2. BC3 EF6 3. CD2 AB2!! 4. CA1 ED4 5. AB2!! DE3 6. DC3 EG5 7. CD4 DC5 8. DB6 BC7 9. BD8 GH4 10. DG5 HF2 11. GE3 HD2 ничья.

ДИАГРАММА 100



Диаграмма 100

Черные нашли план защиты.

1. BC5 DB4 2. AC5 GF6 3. GH2! CD6 4. CE7 FD8 5. HG3 HF2 6. EG3 GH4 7. GF4 BC7 8. DE3 CD6 9. ED4 DC7 10. CD2 (ЕСЛИ 10. CB2 CB6 11. BA3 DC5 12. DE5 BA5 13. EF6 CD4 14. FG7 DE3 НИЧЬЯ) HG3!! 11. FH2 CB6 ничья.

ДИАГРАММА 1



Диаграмма 1

Черные шашки все в центре! Но белые нашли оригинальный план защиты!

1. GF2 е.х. FG3! 2. HF4 EG3 3. CD4!! GH2! л.х.
4. AC3 HG1 5. FG3! GC5 6. CD4 CC1 7. GF4 ничья!

ДИАГРАММА 2

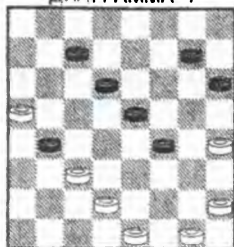

Диаграмма 2

Отличная позиция у черных, но у них есть слабое место, шашка на поле F6.

1. EF2!! FG3 2. DE3! GE1 3. HG5 FH4 4. DB6 AC7 5. CD4!! EA5 6. CB6! ничья.

ДИАГРАММА 3

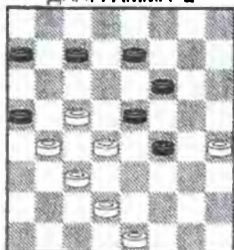

Диаграмма 3

Белые сумели найти защиту!

1. DE3!! е.х. GH2! л.х. 2. EF4 FG5 3. DE5 GE3 4. CD4 DF4! 5. DF2 HG5 6. FG3 CD6! ничья.

Все это, конечно, просто, но сколько раз белые проигрывали!

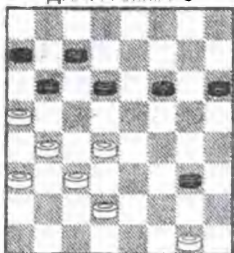
ДИАГРАММА 4



Диаграмма 4

Белые сумели найти защиту, используя слабость шашек G7 и H8.

1. ED4! FG5 2. GH4 GC5 3. CD4!! CE3 4. DF4 BC3! 5. BD2 GF6 6. DC5 AB4 7. CB6 BC3 8. BC7 CB2 9. CD8! ничья.

ДИАГРАММА 5

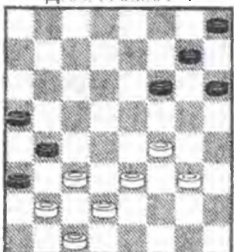

Диаграмма 5 (ход черных)

Черные попали в окружение и любой ход приводит к поражению, поэтому пришлось проводить комбинацию!

- 1... FG5 2. HF4 ED4 3. CE5 CB4 4. AE7 DH4 5. DE3 CD6 6. ED4 FG7 7. ED2 GF6 8. DC3 DE5 9. FD6 HG3 10. DC7 GF2 ничья.

ДИАГРАММА 6

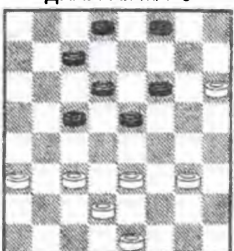

Диаграмма 6 (ход черных)

Черные шашки в центре, белые пытаются окружить! Чей план лучше?

1... FG5!! л.х. 2. DC3 DE5! 3. FG3 ED4! (МОЖНО 3... GH4 4. BC5 HF2 5. GG3 HF4 6. CB6 CD6 7. BC7 FG3! НИЧЬЯ) 4. CE5 FD6 5. GH4 GF4 6. BC5 DB4 7. AC7 FE7! 8. GF2 EF6! 9. CB4 CD6 10. BA5 DE5! 11. AB6 FE3 12. FD4 EC3 13. BC7 BD6 14. AB8 DC5 15. HG5! HF4 16. BG3 CB2 17. GF2 CB4 ничья.

ДИАГРАММА 7



Диаграмма 7

Белым нужно найти план защиты шашки E5.

1. BA3!! HG5! л.х. 2. GF4 GE3 3. FB6 AC5 4. ED2 FE7 5. ED6! л.х. EF6 6. DB4 AE1 7. GF2 EG3 8. HF4 GH6 9. AB4! ничья.

ДИАГРАММА 8



Диаграмма 8 (ход черных)

Белые получили очень сильную центральную позицию и черным нужно суметь сделать ничью!

1... BC5 2. DB6 AC7 3. GF4 ED6! л.х. 4. ED4 GF6 5. EG7 HF8 6. DC3! CB6!! Л.Х. 7. BA3! BC7!! л.х. 8. DE5 (ЕСЛИ 8. CB4 BA5 9. BC5 DB4 10. AC5 CD6 11. CE7 FD6 12. DE5 AB4! 13. EC7 BC3! НИЧЬЯ. ЕСЛИ 8. FE3 BA5 9. AB4 CB6 10. DE5 BC5 11. EC7 CA3 12. CB8 AB4! 13. CA5 AB2 НИЧЬЯ) 8... FG7! 9. FE3 BA5! 10. ED4 HG3! 11. FH2 DF4 12. DC5 FE3 13. CB6 EF2 14. BD8 FG1 ничья.

ДИАГРАММА 9



Диаграмма 9

Белые шашки в центре, но им нужно думать, как сделать ничью!

1. FE5!! (МОЖНО 1. GF2 HG5 2. ED6!! л.х. CE7 3. AB4 ED6 4. DE5 DD2 5. CE1 AC3 6. ED2! НИЧЬЯ) 1... FD4 2. CE5 HG5 3. GF2 GE7 4. CD4 ED6 5. HG3 AB4 6. GF4 BC3 7. DB2 BA5 8. BC3 DE7 9. CD4 CB4 10. AC5 DB4 11. DE5 BA3 12. EF6! ничья.

ДИАГРАММА 10



Диаграмма 10 (ход черных)

В плохой позиции черные нашли отличную ничью!

1... CD4!! л.х. 2. FG5 DB2 3. AC1 DE7 4. BC5 DB4 5. AC3 AB6 6. CD4!! л.х. EC3 7. GH4 BC5 8. GF6 EG5 9. HF6 CD6! 10. FG7 BA7!! е.х. 11. GH8 CD2 12. CE3 CD6 ничья.

Если 11. GF8 CB4 12. FA3 CB2 ничья.

Если 11. FG3 DE5 ничья.

ДИАГРАММА 11



Диаграмма 11

Хотя у черных сильная шашка на поле F4, им надо играть осторожно!

1. AB2!! ED6!! е.х.
2. DC5 DB4
3. DC3 BD2
4. CE7 AC1
5. EF8 ничья!

ДИАГРАММА 12

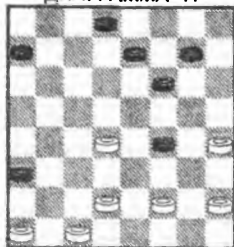

Диаграмма 12

Белые, получив плохую позицию, наметили неплохой план на ничью!

1. CD4 EF6 (МОЖНО 1. CB6 AC7 2. DB6 FG3!! л.х. ничья)
2. FG3 HF2
3. EG1 FG5
4. FE5!! CB6
5. AC7 BF4
6. CD6! ничья.

ДИАГРАММА 13

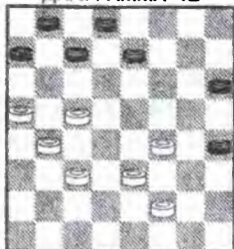

Диаграмма 13

Белые попали под окружение и им необходимо найти план защиты.

1. VA3!! ED6
2. FE3! DC5! л.х.
3. CB4!! AC3
4. DB2 BA5
5. BC3 AB4!!
6. CA5 FE7!
7. GF2 EF6
8. FG5 FD4
9. AB4! ничья.

ДИАГРАММА 14

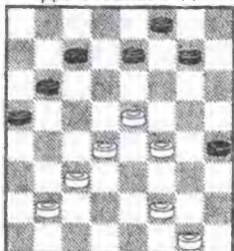

Диаграмма 14

Черные хотят захватить центр, после размена 1. DC3?

1. DE3!! DF2
2. GE3 DE5
3. EF4!! EG3
4. HF4 EF6
5. CD2 CB6!!
6. AC7 DB6
7. DE3 BC5!
8. BD6 FES! ничья.

ДИАГРАММА 15

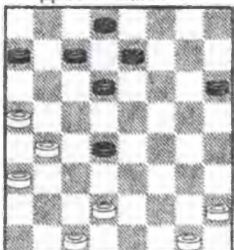

Диаграмма 15

Белые, попав под окружение, нашли красивую ничью!

1. ED2!! FG5 (ЕСЛИ 1..CB6 2. GF2 BC5 3. DB6 AC5
4. FE3! ничья)
3. HB6 AG5 или 3... AC1
4. GF2 CG5
5. FE3 ничья.

ДИАГРАММА 16

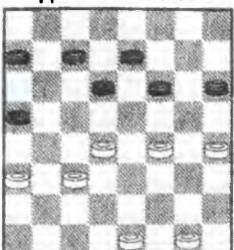

Диаграмма 16

Позиция черных попала под окружение, но они сумели найти отличный план защиты!

1. GF2!! л.х. DC7 2. FE3 CB6 3. ED4 BC5 4. DB6 AC7 5. AB4! CB6 6. CB2!! л.х. BC5 7. BA3 CD4 8. BA5 DB2 9. AC1 ED4 10. AB6 (ЕСЛИ 10. CB2 FE5! л.х. 11. AB6 EF6! 12 BA7! ничья) 9... DC3 10. BA7 FE5 11. HG5!! ED4 е.х. 12. GH4 DC5 13. AB8 CD2 14. CE3 DF2 15. FE3 HD6 16. BE1 CD4 17. ED2 EF6 18. DH6 DC3 19. HC1 FE5 20. HG5 ED4 21. GH6! CB2! е.х. ничья.

ДИАГРАММА 17



Диаграмма 17

У черных отличная позиция и сильная шашка на поле F4, но белые сумели найти план защиты.

1. GF2!! FG3 л.х. 2. HG5 GE1 3. DE3 EB4 4. AC5 без шашки, но с центром! 4... HG7 5. EF4!! AB4! 6. CA3 BC5 7. DB6 AC5 8. CB2!! BC7 9. BC3 CD6 ничья.

ДИАГРАММА 18



Диаграмма 18 (ход черных)

У черных центр, но он может быть окружен.

1... DC7!! 2. HG5! FH4 3. DE3 FB4 4. AE7 CD6 5. EC5 HG5 6. GF2! (ЕСЛИ 6. EF2 TO ED4 7. CE3 GF4! ничья) 6... GF4 7. ED2 AB6!! 8. CA7 ED4! ничья.

ДИАГРАММА 19



Диаграмма 19 (ход черных)

Белые уверены в своей победе! Но последовало

1... HG3 2. FH2 FG5 классно!! 3. HG3 DE5!! 4. DD8 BB2 5. DH4 AE1 6. ED4 BA1 7. DC5 AE5 8. CB6! AC5 9. GF4! ничья.

ДИАГРАММА 20



Диаграмма 20 (ход черных)

Черные, получив тяжелую позицию, сумели найти отличный план защиты!

1... DE7 2. CD2! ED6 3. DC3 DE5! 4. FB4 GF6 5. CG7 AA1 6. GH8 BC5 7. HG5! е.х. CD4 8. HC3 AH2! ничья.

ДИАГРАММА 21



Диаграмма 21

Черные стоят отлично и белым, для достижения ничьей, надо искать защиту!

1. DC3!! GF4 2. CD4 EC3 3. GE5 DE7 4. FE3 EF6 5. EG7 HF8 6. EF2!! AB6! (ЕСЛИ 6... FE7 7. GH2! ничья) 7. AB4 CB2 8. BC5 BD4 9. EC5 ничья!

ДИАГРАММА 22

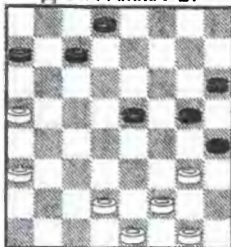

Диаграмма 22 (ход черных)

Черные, для достижения ничьей, нашли отличный план.

1... CB6!! е.х. 2. AC5 BC7!! 3. CB6! CC3 4. FE5 FD4 5. EC5 CB2 е.х. 6. CD6 EC5 7. GF4 ничья.

ДИАГРАММА 23

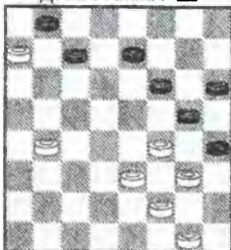

Диаграмма 23

Белые нашли отличную жертву шашки!

1. AB4! е.х. CA3 3. ED4 FG5 3. FE3 DE7 4. EF2!! AB2 5. DC5 DB4 6. AA1 CD6 7. AB2 EF6 8. GH2 FE5 9. HG3 ED4! ничья.

ДИАГРАММА 24

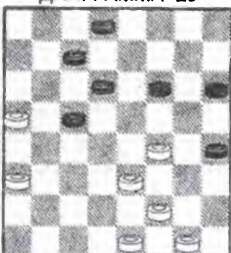

Диаграмма 24

1. EF2!! GH6! 2. FE3 EF4 3. EG5 HF4 4. CD4 BA3 5. GF2 BC7 6. DC5 CD6 7. AB6 DB4 8. BC7 BC3! 9. DB4 AC5 10. CD8 FG3! ничья.

ДИАГРАММА 25



Диаграмма 25

Белые в центре и у них все шансы на победу!

1. DC5!! AB6!! отличный ход! 2. CE7 FD6 3. BA5 DE5!! ничья.

Просто, когда делаешь ничью!

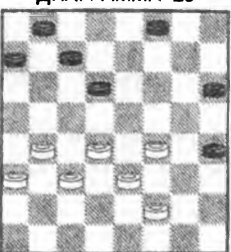
ДИАГРАММА 26



Диаграмма 26

У белых, связан правый фланг, но, точной игрой, они сумели найти защиту.

1. CB4 AB6 2. DC3! BC7 3. BA5 BC5 4. CB4 CD4
5. BC5! DB6 6. AB4 CD6 7. AC7 DB8 8. BC5 BA7
9. CD6 EC7 10. GE5 GF4! л.х. 11. EG3 AB6
12. GF4 CD6 13. FG3 HF2 14. GE3 BC5 15. HG3 ничья.

ДИАГРАММА 27



Диаграмма 27

Белые, получив плохую позицию, находят неплохую защиту.

1. CD4! FE5!! 2. DB6 AC7 3. EF4! EF6 4. GH4
- EG3 5. HF2 CB6 6. DC3 BC5 7. FE3 DC7 8. HG3
- FE5 9. EF4 ничья.

ДИАГРАММА 28



Диаграмма 28

Черные, плучив классную позицию, могут играть на получение преимущества!

1. EF2!! DE5!! л.х. (ПЛОХО 1... BA5 ИЗ-ЗА 2. EF2!! DE5!!
3. DC5 С ПРЕИМУЩЕСТВОМ) 2. FD6 CE5 3. FG3 HG7
4. DE3 BA5!! 5. GF4 е.х. EG3 6. GH2 BC7 7. HF4
- CB6 8. CD2 GH6 9. FG5!! FH4 10. EF4 BC5
11. DB6 AC7 12. DE3 CB6 13. ED4 ничья.

ДИАГРАММА 29



Диаграмма 29

Белые нашли отличную защиту.

1. CD6!! FE5 2. DF6 GC5 3. GF4 DC7 4. FE3 CB6
5. CD4 AB4 6. DE5 BC3 7. EF6 CB4 ничья.

ДИАГРАММА 30



Диаграмма 30 (ход черных)

Черные правильно оценили позицию.

- 1... BC7!! 2. GF4 CD6 3. HG3 FG5 4. DE5 AB4!!
5. CE7 DB8 6. AB4!! е.х. ED6 7. AB2 DE7 8. BC1
- ED8 9. CD2 EC1 10. GG1 DA5
11. HF2 AE1 ничья.

ДИАГРАММА 31



Диаграмма 31

Белым нужно примирится с ничейной позицией!

1. ED2 е.х. FG5 2. HF6 EG5 3. FE5 DC7 4. AB2 CB6 5. ED6 GF4 6. EG5 HF4 7. DE7 FE3 8. DF4 BD2 9. CE3 AC1 ничья! Эту позицию надо знать каждому, кто играет гамбит Кукуева!

ДИАГРАММА 32

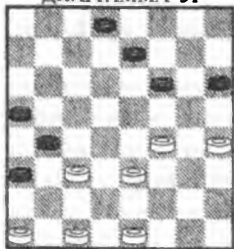

Диаграмма 32

Черные, связав левый фланг белых, заставили их играть осмотрительно!

1. GF2!! е.х. GF6! л.х. (МОЖНО ИГРАТЬ 1... DC7 2. FG3 GF6 3. GF4 EG3 4. HF2 FE5 5. FG3 ED4 6. CE5 DD2 7. BB8 DE1 8. GH4! л.х. EC3 9. AB4 CB2 10. BC5 BA3 11. BD6 AB4 ничья) **2. FG3 DE7!!** л.х. **3. GF4 EG3 4. HF2 FG5!!** е.х. **5. HF4 EF6! 6. FG3 FG7 7. GH4 GH6** ничья!!

Все просто, когда знаешь этот прием!

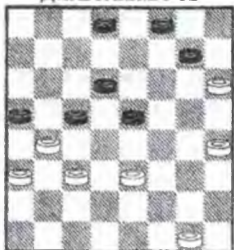
ДИАГРАММА 33



Диаграмма 33

Белые были уверены, что у них позиция лучше, но, к сожалению, им надо думать о ничьей.

1. FG3 HF2 2. EG3 е.х. GF6 3. GF2 FG5 4. FE5 GF4!! 5. EF6 EG5 6. GE5 DC7 7. FE3 GH4 8. ED6 CE5 9. EF4 ничья.

ДИАГРАММА 34



Диаграмма 34

Белые под окружением, но смогли найти отличную защиту!

1. FG3 HF2 2. EG3 AB2!! 3. CA1 BA5 4. AB2 AB4 5. DC3!! самая простая ничья! **BD2 6. CE1 FG5 7. DC5 GE3 8. EF6 GE5 9. CD6!** ничья.

ДИАГРАММА 35

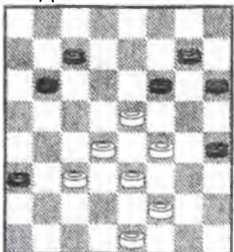

Диаграмма 35

Белые, получив плохую позицию, нашли защиту, пожертвовав шашку.

1. HG3! EF6 2. GF4 FD4 3. BC3!! DB2 4. AC3 BD2 5. EC3 CD6 6. FE3 GF6 7. CD4! ничья.

ДИАГРАММА 36

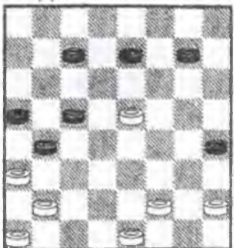

Диаграмма 36

Получив плохую позицию, белые нашли простую ничью!

1. CD6 е.х. EC5 2. BD6 FG3 3. DC7! BD6 4. EF2! ничья!

Все просто, а если это было на флажке?

ДИАГРАММА 37



Диаграмма 37 (ход черных)

Белые шашки все в центре! Но после

1... AB4!! е.х. 2. CA5 DE7 3. AB4 GF6! 4. FE5 FB6 5. AC7 ED6! 6. CE5 GF4 согласились на ничью!

ДИАГРАММА 38



Диаграмма 38 (ход черных)

Черные в центре, но у них связан фланг.

1... AB6 2. BC3 BC5!! 3. CB4 EF4!! 4. BD6 FD2 5. EC3 EC5 6. GE7 FD6 7. HF8 DE5 8. FB4 AC5 9. HG5 CD4!! ничья. Центр – есть центр!

ДИАГРАММА 39



Диаграмма 39

У белых плохая позиция, играет только одна шашка, но главная задача, ничья, будет найдена!

1. FG5 EF6!! л.х. (ПОСЛЕ 1... HG7 2. CD4! НИЧЬЯ.)
2. GE7 DF6 3. HG5!! FH4 4. CD4 CE3 5. DF4 AB4 6. AC5 BD4 7. BC3 DB2 8. CA3 AB6 9. AB4 HG7 10. FE5 HG3 11. ED6! ничья.

ДИАГРАММА 40



Диаграмма 40 (ход черных)

Черные стоят очень хорошо! Единственная слабость это связка их фланга.

1... CD6 2. EF2 DC7 3. FG3 CB4 4. AB6!! е.х. CA5 5. CD4 EE1 6. GC7!! ничья.

ДИАГРАММА 41



Диаграмма 41 (ход черных)

получив плохую позицию, черные нашли красивую ничью!

1... DC3!! 2. AB4 ED4 3. BD2 FG5!! 4. HF6 DE3
5. AB6!! (ЕСЛИ 5. FE5 EC1 6. AB6 CA5 7. EC7 HG5! 8. FH4
HG7 9. CB8 GF6 10. BA7 FE5 11. AC5 CH6 12. CF8 ED4
НИЧЬЯ) CA5 6. FG5 EC1 7. EF2 HF4 8. GC7 AB4
9. CD8 CH6! ничья.

ДИАГРАММА 42

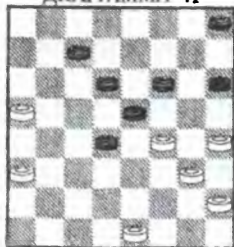

Диаграмма 42 (ход черных)

1... BA7 2. FE5 DD2 3. EE3 FE5 4. HF6 EG7
5. EF4 GF6 6. FE5 FG5 7. BC5 GH4 8. CD6 BC5
9. DB4 HG3 ничья.

ДИАГРАММА 43

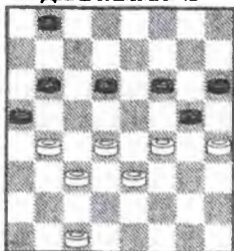

Диаграмма 43 (ход черных)

Черные, в плохой позиции, нашли прорыв.

1... GF6!! е.х. 2. CB2! л.х. ED6! 3. FE3 FD2
4. BC3 DB4 5. AG5 HF4 6. FG3 FE3!! 7. DF2 BC5
ничья.

ДИАГРАММА 44

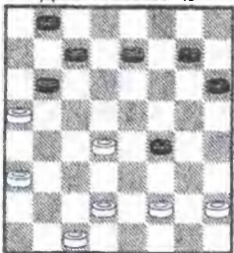

Диаграмма 44

Черные стоят отлично, но белые нашли блестящую защиту!

1. EF2! FG3 2. DE3 GE1 3. GF2 EG3 4. HF2 GH6!
(ЕСЛИ 4... FG5 5. FG3 EF6 6. CD6! AB4 7. BA3 BC3 8. DB2
GH4 9. GF4 FE5 10. DC7 EG3 11. CB8 GH2 12. BC3! НИЧЬЯ)
5. EF4 FG5 6. FE3!! EF6 7. FE5! GH4 8. EG7 HF8
9. EF4 DC7! 10. DE5!! CB6 12. ED6 ничья.

ДИАГРАММА 45

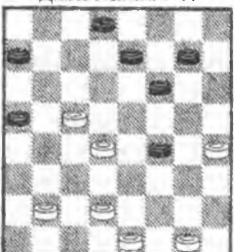

Диаграмма 45 (ход черных)

Черные окружили "грозную" позицию белых.

1... FG7!! л.х. 2. FE5 CD6 3. EC7 BD8 4. DE3
GF6 5. EF4 DC7 6. AB4!! HG5 7. FH6 CB6 ничья.

ДИАГРАММА 46

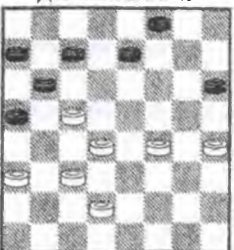

Диаграмма 46 (ход черных)

1... GH4!! 2. CD4 HF2 3. DB6 FD4 4. BC5 DB4
5. AE3 FG7!! 6. GF2 GH6!! ничья.

ДИАГРАММА 47



Диаграмма 47

В плохой позиции, черные напали защиту.

1. EF4! CD4 2. FD6 EC5 3. GF4 BC7!! е.х. 4. FE5
DE3 5. EF2 FD4 6. BC3 DB2 6. FD8 BA1 7. DC7
GH6 8. CF4 FE7! ничья.

ДИАГРАММА 48

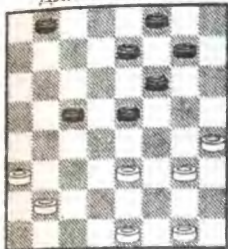

Диаграмма 48 (ход черных)

Черные сумели в плохой позиции сделать ничью!

1... CD4 2. DE3 DB2 3. AC1 ED4!! е.х. 4. EC5
BD4 5. GH6 EF6 6. CD2 DC3! 7. DE3 CD2!! е.х.
8. EC1 AB6! ничья.

ДИАГРАММА 49



Диаграмма 49 (ход черных)

1... AB4! е.х. 2. CA5 FE5 3. DC3 EF6 4. CD2 CB4
5. AB6 AB2!! 6. CA1 HG5 7. FH6 DC5 8. BD4
CE1 9. GF4 BA3 10. FG5 EA5 11. GE7 AB2!
ничья.

ДИАГРАММА 50



Диаграмма 50 (ход черных)

Черные, в тяжелой позиции, сумели сделать ничью!

1... BC5!! е.х. 2. FE3 е.х. CA3 3. EG5 ED4
4. GH6 DC5 5. HG7 FE5 6. GF8 EF6 7. FB4 AC5
8. GF4 EG3 9. HF4 DE3 10. FG5 EF2 11. GE7
FE1 12. DE3 ED2! ничья.

ДИАГРАММА 51



Диаграмма 51

Черные нашли очень красивый прием защиты.

1... EF6!! 2. BC3 FE5 3. CD4! EG3 е.х. 4. DD8 GF2 5. EG3 GF6!! ничья!

ДИАГРАММА 52

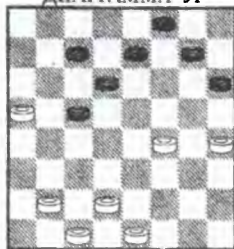

Диаграмма 52 (ход черных)

В плохой позиции, черные нашли эффектный план защиты!

1... FG5 2. DE3 CB6 3. AB4! HG3!! 4. FE5 GF2!! 5. EG1 EF6! 6. EG7 HF8 7. CD6! BC5! ничья.

Это самая простая ничья!

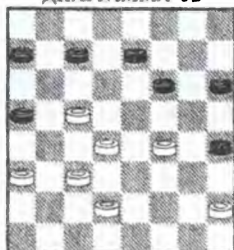
ДИАГРАММА 53



Диаграмма 53

Белые попали под окружение, но сумели сделать ничью.

1. BA3! е.х. FG5 2. BC5 GH4 3. FE3 е.х. HG3 4. EG5 GF2 5. EF6! EG5 6. DE3!! ничья.

ДИАГРАММА 54

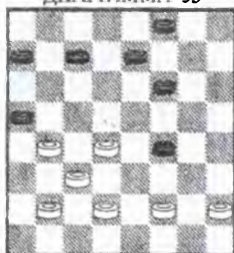

Диаграмма 54 (ход черных)

Черные нашли отличный план, затрудняющий защиту белых!

1... HG3! 2. FH4 DC7 3. HG5! FH4 4. DE5 BC5 5. EG3 CA3 6. GF4 DC5 7. HG3 HF2 8. GE3 CB6 9. HG7! л.х. FH6 10. CB4! ничья.

ДИАГРАММА 55

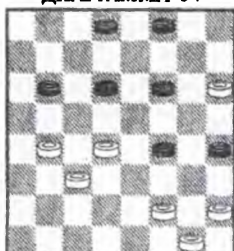

Диаграмма 55

Белые сумели в этой плохой позиции найти защиту.

1. FE5 ED6 2. EG7 HF8 3. DC5 BA3 4. CE7 FD6 5. DC3 GF4 6. EG5 HF6 7. FE3 DC5 8. GF2!! CB6 9. GH4 BA5 10. EF4! AB4 11. CA5 AB2 12. AB6 CA7 13. FG5 FE5 14. GH6 EF4 15. HG7 BA1 16. GH8 AB6 17. FE3! FD2 18. HG5!! ничья.

ДИАГРАММА 56

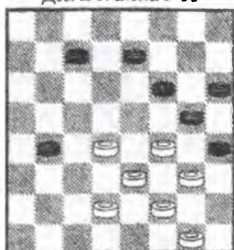

Диаграмма 56 (ход черных)

Получив плохую позицию, черные нашли отличную ничью.

1... CB4! е.х. 2. AC5 DB4 3. ED4 ED6!! 4. DC5 FE7 5. CA3 DC5 6. DE3 AB4! 7. CA5 ED6 8. AB4 CA3 9. AB6! ничья.

ДИАГРАММА 57



Диаграмма 57

Белые нашли хороший план на получение преимущества.

1. FG3 HF2 2. EG3 DE5! 3. BC5 GF4 4. EG5 HF4 5. GH4! FE3 6. DF2 EF4 7. FG3 FE5! ничья.

ДИАГРАММА 58



Диаграмма 58 (ход черных)

Черные нашли простую ничью.

1... AB4! 2. CA5 DC7 3. AB6! CA5 4. DC3 HG7 5. CD4 BA7 6. DB6 AC5 7. ED2 GH4 8. DC3 HG5 9. CD4 GF6 ничья.

ДИАГРАММА 59



Диаграмма 59

Белые нашли красивую ничью.

1. CD6! EC5 2. ED4 CE3 3. FD2 AB6 4. GF4 GE3 5. DF4 BC5 6. FG3 HF2 7. GE3 CB4 8. CD2 BA3 9. FG5 HF4 10. EG5 AB2 11. DC3 BD4 12. GF6 CD6 13. FG7 DE5 14. GF8 DC3 15. FG7 ED4 16. GF6 ничья.

ДИАГРАММА 60



Диаграмма 60 (ход черных)

1... GF6! е.х. 2. GF4 EG3 3. HF2 FE5 4. FG3 FG7! 5. HF8 ED4 6. CE5 BH2 7. HB8 HG1 8. FB4 GD4 ничья.

ДИАГРАММА 61



Диаграмма 61 (ход черных)

Черные нашли план, уравнивающий шансы.

- 1... BC7!! 2. DE3 CB6 3. BA5! GF6 4. AC7 DB8
5. AB2! е.х. BC7 6. BC3 HG7 7. ED4 CE3 8. FD4
HF2 9. CE3 CB6 10. AB4 BA5 11. BC5 GH6
12. CB4 ничья.

ДИАГРАММА 62

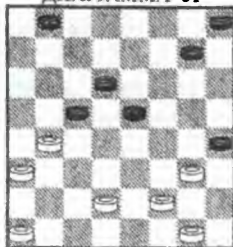

Диаграмма 62 (ход черных)

Получив плохую позицию, черные нашли защиту.

- 1... FG5! 2. GH4 GF4 3. GF2!! CB6 (ЕСЛИ 3... FG7
4. FE3 НИЧЬЯ) 4. AC7 BB4 5. AC5 FG3 6. FE3 GH2
7. CB6 AC5 8. DB6 HG1 9. BA7 ничья.

ДИАГРАММА 63

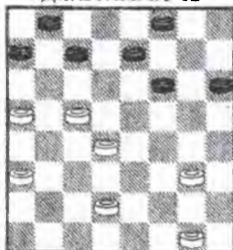

Диаграмма 63

Получив плохую позицию, белые, точной игрой достигают ничьей.

1. CB2! AB6 2. ED2!! DC5 3. DE3!! DC7 4. BA3
CD6 5. EF4!! GE3 6. AB4! CA3 7. DE5 FD4!
8. GF4 EG5 9. FG3 HF2 10. GE7 ничья.

ДИАГРАММА 64

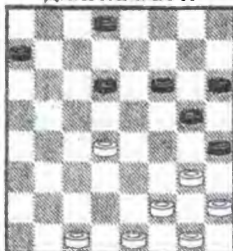

Диаграмма 64

Черные, получив плохую позицию, нашли защиту.

1. DE3! HG7 2. AB2 ED4!! 3. BA5 BC7 4. EF4
GH6! 5. BC3 DB2 6. AC1 CD4!! 7. FE3 HF2
8. EG5 FE1 9. GF6 EH4 10. FG5 HF4 11. FG7 FE3
12. GH8 HG5 ничья

ДИАГРАММА 65



Диаграмма 65

Белые нашли отличную защиту.

1. GF4! HG5! 2. FH6 DE5! 3. AB4!! CA3 4. CD2!
AC1 5. CB4 AG3 6. EF4 CG5 7. HB8 ничья.

ДИАГРАММА 66

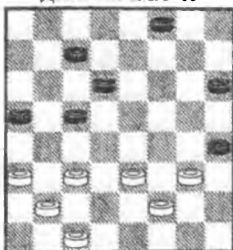

Диаграмма 66

Белые, только точной игрой, добились ничьей.

1. ED2! CB6! 2. DC3! BV2 4. AC1 HG3! 5. FH4 AB4 6. GF2 BC3 7. FE5 FD4 8. EC5!! GF4 9. HG5 ничья.

ДИАГРАММА 67



Диаграмма 67

Белые нашли отличную ничью.

1. DC3! GH4 2. GH2! HD4 3. CC7 DB6 4. BC3 FG5 5. FE5 CD4 (5... GF4 6. EG3 HG5 7. GF4 GE3 8. HG3 ничья) 6. ED6 DB2 7. AC1 BC5 8. DB4 AC3 9. HG3 ничья.

ДИАГРАММА 68



Диаграмма 68 (ход черных)

Белые, получив такую позицию, были уверены в победе.

1... CD4! 2. HG5 HF4 3. GC3 AB6 4. HG3 BC5 5. GF4 DE5! 6. FD4 CE7 7. CD4 EF6 8. AB2 FG5 ничья.

ДИАГРАММА 69



Диаграмма 69

Белые нашли эффектную ничью.

1. CD4!! EE1! 2. CB2 AC1 3. GH6 AG5 4. HD4 ничья.

ДИАГРАММА 70



Диаграмма 70

Белые нашли самую простую ничью.

1. CB2! AC1 2. FE5! FF2! 3. CD4 CE3! ничья.

ДИАГРАММА 71



Диаграмма 71 (ход черных)

Черные нашли хороший путь к ничьей.

1... GH6!! 2. EG7 HF8 3. HG5!! FG7!! 4. DE5
CB6 5. EC7 BD8 6. GH6 GF6 7. CD4 ED6 8. FG5
FH4 9. EF4!! AB4 ничья.

ДИАГРАММА 72

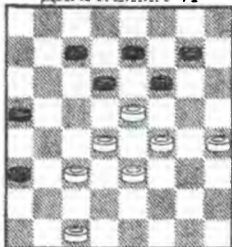

Диаграмма 72

Получив плохую позицию, черные нашли отличный план защиты.

1. ED4 GF6 2. BA5 GF4!! 3. ED2 AB6 4. GF2 HG7
5. DE3! ничья.

Это самая простая ничья за черных.

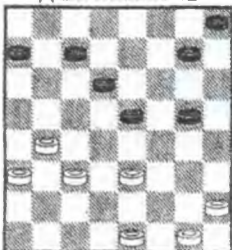
ДИАГРАММА 73



Диаграмма 73

Белые нашли простую ничью.

1. CB2!! EF6! 2. DC3! BD2 3. FG3 HF2 4. GC1
FG5! 5. DC5 GE3 6. EF6 GE5 7. CD6 ED4 8. DB8
EF2 9. BC3 ничья.

ДИАГРАММА 74

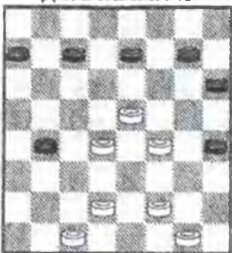

Диаграмма 74

Черные сумели сделать ничью.

1. HG5!! FH4 2. ED2 GF6 3. AB4 CA3 4. FG5 HF4
5. EC5 HG7 6. CD6 AB4 7. CA5 AB2 8. DC7 BC1
9. DC3 CF4 10. CB8 FH2 11. CD4 GF6 12. FE3
HG3 13. BA7 GF2!! 14. EG1 HE5 15. DC5 EB8
16. GF2 FG5 17. A7B6 BA7 18. FE3 AB8 19. ED4
GF4 20. BD8 FG3 21. CB6 GF2 ничья.

ДИАГРАММА 75

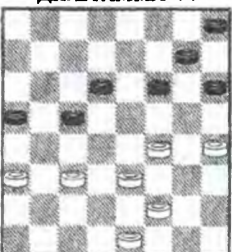

Диаграмма 75 (ход черных)

Черные нашли защиту.

1... ED6!! 2. EF4! (ЕСЛИ 2. ED4 DF4 3. FG3 HF2 4. EE5
CD6 5. EC7 BD6 6. HG3 DC5!! 7. DB6 AC5 НИЧЬЯ)GE3
3. FD4 DF4 4. DC5 HG3! 5. BC3 HG5 6. CD4
GH4 7. GF2 AB6!! 8. CA7 CD6 ничья.

ДИАГРАММА 76

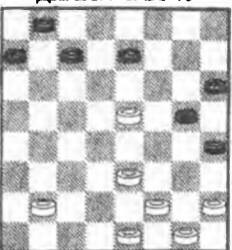

Диаграмма 76 (ход черных)

Черные нашли защиту.

1... EG3 2. HF2 FG7 3. FG3 GF6! 4. GH6 BC5
5. DB6 AC7 6. DE3! (6. GF4 CB6 7. CD4 BA5 8. DC3 DC5
9. DB6 AC7 10. CD4 CD6 НИЧЬЯ) 6... FE5! ничья.

ДИАГРАММА 77



Диаграмма 77

Белые сумели найти защиту.

1. EF4!! EG3 2. FH4 BC5 3. ED2 BC7 (ЕСЛИ
3... DE5 4. DE3 BC7 5. EF4 EG3 6. HF2 FE5 7. CB4! CD4
8. BA5 DC3 9. FE3 НИЧЬЯ) 6. DE3 CB6 7. CD4 BA5
8. DB6 AC7 9. AB4 FE5 10. HG5 EF4 (ЕСЛИ
10... CB6 11. GF6 EG7 12. ED4 НИЧЬЯ) 11. ED4 FG3
12. GF6 DE5 13. FG7 EA5 14. GH8! ничья.

ДИАГРАММА 78

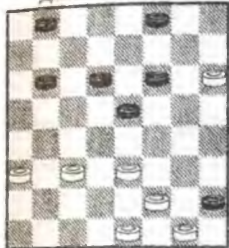

Диаграмма 78 (ход черных)

Черные нашли защиту.

1... EG3 2. HF2 BC5 3. FG3 EF6 4. GH4 CB4!!
5. EF4 DC5 6. FG5 FE7!! 7. HG7 FH8 8. GF6 EG5
9. HF6 CD4 10. CE5 BC3 11. DB4 AC3 12. ED6
AB2 13. CA3 CD2 (см Д.№ 31 6X6)

ДИАГРАММА 79

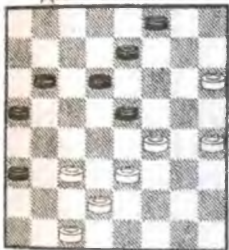

Диаграмма 79

Черные нашли защиту.

1. CD4!! FG7 2. GH6! (2. FE5 AB2! 3. CA3 GH6 4. EG7
HF4 5. EG5 CC1 6. GH6 BC5! 7. GH8 CF4 8. HG5 FB8 9. HA1
CD4!! 10. AD8 BA7! НИЧЬЯ) 2... ED6 3. HF8 DE5
4. FB4 AE1 5. EF4 EA5! 6. FE5!! (6. FC5 AC5!!
НИЧЬЯ) 6... FG5! 7. HF6 BC5 8. DB6 AH4 9. FH6
HE1 10. EF6 EC3 11. H6G7 CB4 НИЧЬЯ.

ДИАГРАММА 80



Диаграмма 80

Белые, в плохой позиции, нашли отличную идею.

1. AB6! CA5 2. ED4 EF4 3. EF2!! FE3! 4. FG3
HF4 5. DF2 FE5! (ЕСЛИ 5... FG5 6. FG3 НИЧЬЯ)
6. GH2 FG7! ! 7. HD6 EC7 8. CD4! CB6!! 9. FG3
FE3 10. DF2 BD4 11. GF4 DC3 12. FE5 CB2
13. EF6 AB4 14. FG7 BA1 15. GF8 BA3 16. FH6
AH8 17. HG3 AB2 19. GF4 AB6 19. HF8 BA1
20. FE3 ничья.

ДИАГРАММА 81



Диаграмма 81 (ход черных)

Черные, в плохой позиции, нашли сложную ничью.

1... CD6 2. CE7 FD6 3. CB4! AC3 4. BD4 BC5!
5. DB4 AC5 6. AB2 BC7 7. BC3 CD6 8. GF4 DE7!
9. FE3 EF6 10. CD4 CB4 11. FG5! BC3! е.х.
12. DB2 FE5 13. BC3 HF6 14. ED4 ничья.

(см. Д № 8 4X4)

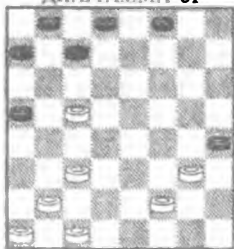
ДИАГРАММА 82



Диаграмма 82

Белые нашли отличную ничью.

1. CB4 CD4! 2. FE3 DH4 3. BC5 DB4 4. AC5 FG5
5. AB6 ED4 6. CE3 HG3 7. BC7 GF2 8. EG1 FG3
ничья.

ДИАГРАММА 83

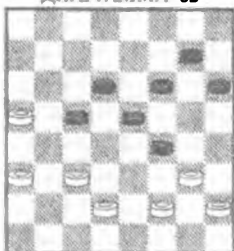

Диаграмма 83 (ход черных)

Белые сумели найти отличную защиту.

1... HG5 2. HF6 EG5 3. FH6 DD2 4. EC3 CD6
5. CD4 DC7 6. BC3 CB6 7. DE5!! DF4 8. CD4 FG3
9. DE5 GF2 10. EF6 FE1 11. FG7 EC3 12. GH8
CA1 ничья.

ДИАГРАММА 84

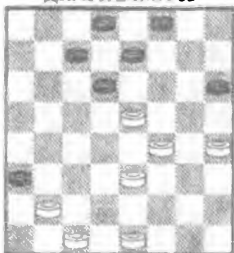

Диаграмма 84 (ход черных)

Белые атакуют, но черные нашли отличный план защиты.

1... CD6!! 2. AB4 GF4!! 3. GC7 BD6 ничья.

ДИАГРАММА 85

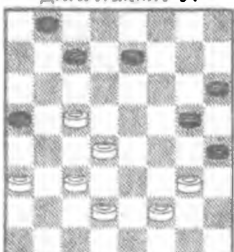

Диаграмма 85 (ход черных)

1... DE5!! 2. FD6 EC5 3. DB6 AC5 4. FG3!
(МОЖНО 4. DC3 FE7 5. FG3 ED6 6. GF4 CB4! 7. CA5 DC5
8. AB6 CA7 9. ED4 HG5 10. FH6 AB6 НИЧЬЯ) 4... CB4
5. ED4 HG5 6. DE3 FE5 7. DF6 GE7 8. ED4 ED6
9. GF4 DC5 ничья.

(см. Д.№ 29 4X4)

ДИАГРАММА 86

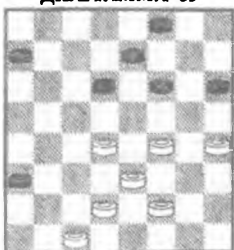

Диаграмма 86 (ход черных)

Белые сумели найти ничью.

1... BA5!! 2. BC5 DB4 3. AC5 HG5 4. FH6 CD6
5. CB6 AC7 6. DC3 ничья. (см. Д.№ 81- 82 5X5)

Считалось, что эта позиция очень плохая.

ДИАГРАММА 87



Диаграмма 87

Белые сумели найти ничью.

1. DC5! DB4 2. AC5 DE7 3. DE3 FG5 4. FH6 CD6
5. CB6 AC7 6. FG3! AB6 7. GH4 EF6 8. GF2
ничья. (см. Д.№ 81- 82 5X5)

ДИАГРАММА 88

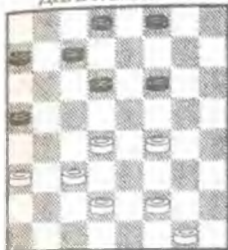

Диаграмма 88 (ход черных)

Черные сумели найти защиту.

1... BC5 2. DB6 AC5 3. CD4! BA7 4. DB6 AC5
5. DC3 FE5 6. GH2 EG3 7. HF4 GF6 8. CD4 CB4
9. FG5 BC3! 10. DB2 FE5 11. BC3 HF6 12. ED4
DC5 13. DB6 EF4 ничья. (см. Д.№ 8 4X4)

ДИАГРАММА 89



Диаграмма 89

Белые нашли отличную ничью.

1. FG3 HF2 2. EG1 BA3 3. DC3!! EF6 4. GH2!!
CB6 5. ED6 BC5 6. DB6! AG3 7. HF4 FG5 8. FE5
ничья.

ДИАГРАММА 90



Диаграмма 90

Белые нашли хорошую ничью.

1. CB4!! CB6 2. AC7 BD6 3. GH2!! FE5 4. GH4
EG3 5. HF4 EF6!! (5... CD4 6. BC5! НИЧЬЯ) 6. FG5
FE5 7. BA5! ничья.

ДИАГРАММА 91



Диаграмма 91

Черные нашли отличную ничью.

1. ED2 FE7! 2. DC3 ED6 3. CB4 BA7! 4. BA5 DE3! 5. FB6 HF2 6. GE3 AC5 7. BC3 FG5 8. HF4 EG3 9. CD4 GH2 10. DB6 HG1 ничья.

ДИАГРАММА 92

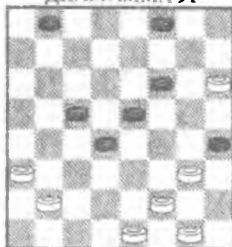

Диаграмма 92 (ход черных)

Черные нашли отличную защиту.

1... GF4!! 2. FG3 HF2 3. GG5 EF6! 4. GE7 FD6 5. CB4! EF4 6. ED2!! DE5! 7. DC3!! FE3 8. HG3 ED4 9. CE5 ED2 10. EF6 DC1 11. GH4!! CH6 12. FE7 HF8 13. ED8 FA3 14. DB6 AB2 ничья.

ДИАГРАММА 93

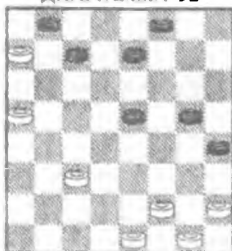

Диаграмма 93

Белые нашли отличную ничью.

1. CB2!! CB4 2. FG5! HF6 3. BA3 DC3 4. AC5 CE1 5. GH4 EG3 6. HF4!! FG5!! 7. HF6 GG3 8. CD6! ничья.

ДИАГРАММА 94

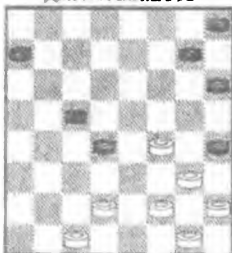

Диаграмма 94

Белые нашли самую простую ничью.

1. FE5!! (МОЖНО 1. FG5?!) DF4 2. EG5 HF4 3. FE3 CD6 4. EG5 AB6 5. GH6 DE5 6. DC3 EF4 7. HG5 FH4 8. HG7 EF6 9. GG3 HF2 10. DE5! FE1 11. EF6 ничья.

ДИАГРАММА 95

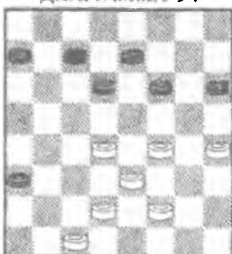

Диаграмма 95 (ход черных)

Черные нашли простую ничью.

1... FE5 2. HG5 EG3 3. GF6 EG5 4. HH2 DE5 5. HG3 ED4 6. CE5 CB4 7. AC5 BF6 8. GF4 AB4!! 9. BA3 BC3 10. DB4 AB6 ничья.

ДИАГРАММА 96

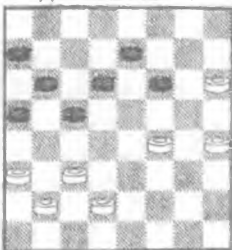

Диаграмма 96 (ход черных)

Черные нашли отличную защиту.

1. BC3 BD2 2. FG3 HF2 3. GC1 EF6 4. CD2 BA7
5. DC3! FG5 6. DC5 GE3 7. EF6 GE5 8. CD6
ничья.

ДИАГРАММА 97



Диаграмма 97 (ход черных)

Черные нашли отличную защиту.

1... DE7!! 2. DE5! DF4 3. FG3 HF2 4. EE5 EF6
5. EG7 HF8 6. BC3 FE7 7. CD4 EF6! 8. HG3 FG5!
ничья.

ДИАГРАММА 98



Диаграмма 98 (ход черных)

Черные нашли простую ничью.

1... EF6!! 2. AB4!! (2. CD6 FE3! ничья) FG5
3. CD6!! CB6!! 4. AC7 FE3! ничья.

ДИАГРАММА 99



Диаграмма 99 (ход черных)

Черные нашли хорошую защиту.

1... BA7!! 2. CB4 GF6 3. FG3 ED6!! 4. CE7 FD8
5. GH4 ED4 6. HF6 FG3 7. HF4 DE3! ничья.

ДИАГРАММА 100



Диаграмма 100 (ход черных)

Черные сумели сделать самую простую ничью.

1... GH6!! 2. GF4 FE5 3. ED2 EG3 4. HF2 EF6
5. DC3 FE7 6. CD4 BA7 7. DB6 AC5 8. ED4 CE3
9. FD4 DE5 10. DC5 ED6! 11. CG5 HF4 12. GF2
FG3! 13. FH4 EF4! ничья.

ДИАГРАММА 101



Диаграмма 101 (ход черных)

Белые сумели сделать ничью.

1... BC5! 2. EF4 FE5 (МОЖНО 2... AB2! 3. CA3 FE5
4. DE3 EG3 5. HF2 CB4 6. AC5 DF4 7. GE3 AB4 8. ED4 BA3
9. DC5 AB2 10. CB6 НИЧЬЯ.) / ЕСЛИ 2... CB4 3. CD4 DC5
4. DB6 AC7 5. FE5 FD4 6. GF6 EG5 7. HF6 НИЧЬЯ / 3. DE3
EG3 4. HF2 DE5 5. FG3 AB4! 6. CA5 ED4!
7. EF4!! DC3 8. FE5 CB2 9. EF6 BA1 10. FD8
FE7 11. DF6 AH8 12. GF4! ничья.

ДИАГРАММА 102

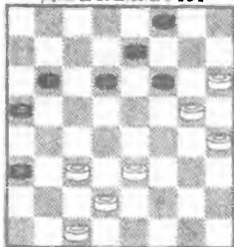

Диаграмма 102

Черные сумели найти защиту.

1. CD4 FG5!! 2. DB6 AC7 3. AB2 CB6! 4. BC3
BA5 5. CD4 GH4 6. GF2! DC5 7. DB6 AC7 8. AB4
CD6 9. ED4 GF6 10. FE3 HF2 11. EG1 FG5
12. FE5 DF4 13. BA5 FG3 14. AB6 GF2! 15. GE3
GF4 ничья.

ДИАГРАММА 103

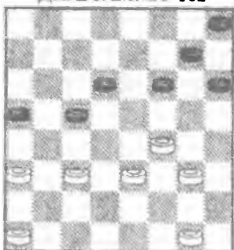

Диаграмма 103 (ход черных)

Черные нашли хороший план защиты.

1... CB6! 2. DE5 FB2 3. DC3 BD4 4. EE7 GE3
5. FD4 BC5! ничья.

ДИАГРАММА 104

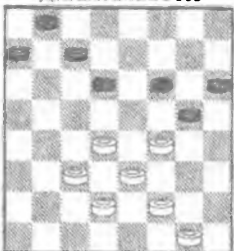

Диаграмма 104

Белые нашли хорошую защиту.

1. HG3! ED6!! (ЕСЛИ 1... GH4 2. CB2 HF2 3. EG1 ED6
4. GF2 DF4 5. FE3!! НИЧЬЯ) 2. GF4 GH4 3. DC5 DB4
4. CA5 HG7 5. ED4 AB6 6. DC3 BC5 7. DB6 BA7
8. CB2!! AC5 9. BA3 CD4 10. CB4 DF6 11. BC5
ничья.

ДИАГРАММА 105

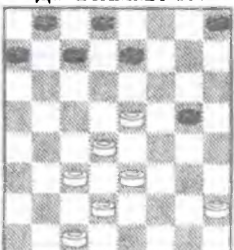

Диаграмма 105 (ход черных)

Черные нашли красивую ничью.

1... BA5 2. FG3 FE3 3. GF4 DC7 4. FD2 CB6
5. DE3 GF4 6. EG5 HF4 7. EF2 FE3 8. FD4 CE3
9. HG3 DE5! 10. CD4 AC3 11. DB2 BC5 12. BC3
CD4! ничья.

ДИАГРАММА 106

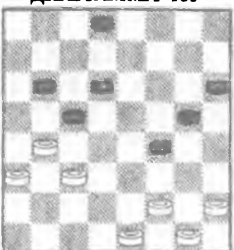

Диаграмма 106 (ход черных)

В равной позиции, черные нашли самую простую ничью.

1... FE5 2. FD6 CE5 5. ED2! BC7! 4. BC5 ED4
5. CD6 CE5 6. EC5 GH4 7. AB4 HG5 8. BA5 GH6
9. AB6 EF4 ничья.

ДИАГРАММА 107



Диаграмма 107 (ход черных)

Черные нашли отличную защиту.

1... DC7!! 2. GE7 FD6 3. HF8 DE5 4. DF6 BA5
5. FB4 AE1 6. FG7 ED2 7. ED4 GH6 8. GH8 CD6
9. HF6 DE5 ничья.

ДИАГРАММА 108



Диаграмма 108 (ход черных)

Черные нашли простую ничью.

1... GF4!! 2. GE5 ED6 3. EF6 DE5 4. DC3 EG7
5. DE5 CD6 ничья.

ДИАГРАММА 109



Диаграмма 109

Белые сумели найти защиту.

1. HG5!! FH4 2. DC3 HG7 3. CE5 DC7 4. BC3
CD4 5. AB6! CA5 6. ED6 DB2 7. DE7 ничья.

ДИАГРАММА 110



Диаграмма 110

Черные нашли простую ничью.

1. GH4 CB6! (МОЖНО 1... GF6!) 2. EF4 EE1 3. DE3
EB4 4. ED4 CE3 5. AE7 FD6 6. HF2 AB4 7. FA7
BC3 ничья.

ДИАГРАММА 1



Диаграмма 1 (ход черных)

Позиция черных внушает опасения, но они сумели найти хорошую ничью!

1... EF4 е.х. 2. EG3 HF4 3. FE3 GH6 4. EG5 HF4
5. EF2 ED6! 6. FE3 FG5 7. HF6 AB6 8. EG5 DE5
9. FD4 CC1 10. GH6 CF4 11. CD4 BA7!! ничья.

ДИАГРАММА 2

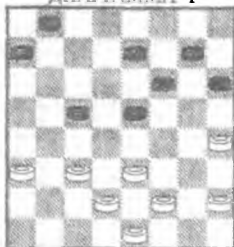

Диаграмма 2

Белые попали под окружение, надо найти план защиты!

1. DE5! е.х. GH4 2. EC7 HD4 3. DC3 BD6 4. CC7
BC5 5. FE5 DB6 6. EF6 HG5 7. FH4 CD4! ничья.

ДИАГРАММА 3

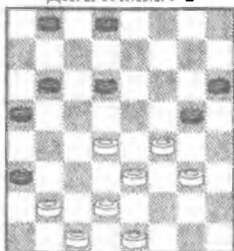

Диаграмма 3

В плохой позиции, черные нашли хороший план защиты!

1. GH2! GF6 2. GH4 EF4! 3. FG3 FE5!! 4. EF2
DC5!! 5. HG5 CB4! 6. GE3 HG5 7. AC5 EF4
8. GE5 CD6 9. CE7 DB2 10. DC3 BD4 11. EC5
GF4! ничья.

ДИАГРАММА 4

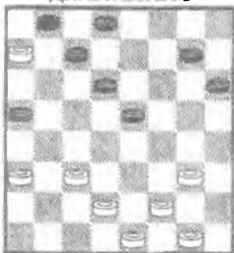

Диаграмма 4

Белые, в плохой позиции, сумели найти защиту!

1. GF4!! е.х. EF6 2. FG3! HD4 3. CG7 FH6 4. BC3
DE5 5. BD6 EG3 ничья.

ДИАГРАММА 5

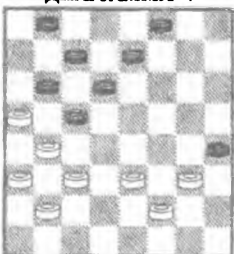

Диаграмма 5

Черные атакуют, но белые нашли хорошую ничью.

1. HG3! GF6 2. ED2!! FG5 3. ED4! CC1 4. CB4
GE3 5. FD8 HF2 6. GE3 CF4 7. BC5! ничья.

ДИАГРАММА 6

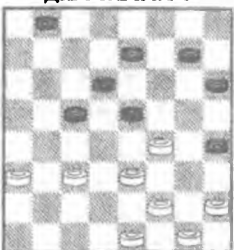

Диаграмма 6

Белые стоят плохо и им нужно искать защиту!

1. BC5! GH4
2. GF4 EG3
3. HF4 FE7
7. FG5!! е.х.
- HF4
5. EG5 BA7
6. CD6! EE3
7. GE7 DF6
8. DF4 ничья.

ДИАГРАММА 7



Диаграмма 7

Получив плохую позицию, белые нашли защиту!

1. ED4! CE3
2. FD4 HF2
3. EG3 DC5
4. GH2 CE3
5. GF4 EG3
6. HD2 FE5!!
7. AB4 EF4!
8. DE3 FD2
9. CE1 DE7
10. EF2!! ED6
11. BA5 BC5
12. FG3 DE5
13. GH4! ничья.

ДИАГРАММА 8



Диаграмма 8

Белые нашли хороший план атаки, а черные отличный план защиты!

1. ED2! ED6! е.х.
2. DE5 GF6
3. EG7 HF8
4. CD4 DE7
5. DC3 EF6
6. CB4 FE5! е.х.
7. DF6 CD4
8. EE7 BC5
9. BD6 CE1
10. EF8 HG3
11. FC5 GH2
12. CG1 BA7
13. FG7 EG3! ничья.

У черных есть только ловушки, не более.

ДИАГРАММА 9



Диаграмма 9 (ход черных)

- 1... CD6!!
2. EC7 BD8
3. CD4 BA7
4. DB6 AC5
5. AB4 CA3
6. AB6 AB2
7. BA7 BA1
8. AB8 AF6
9. FE5 FB2
10. BH2! и черные не могут выиграть, но лучше эту позицию не получать. см. выше.

ДИАГРАММА 10



Диаграмма 10

Белые нашли хороший план защиты.

1. BC3!! CB6
2. CD4!! EA5
3. FG3 HF4
4. GF2 BD4
5. FE3 DF2
6. EG7 EF6
7. GE5 AB6! ничья.

ДИАГРАММА 11



Диаграмма 11

Черные шашки в центре и белым нужно найти простую ничью.

1. HG5!! FG3 2. HF4 EG3 3. GF2 HF4 4. FH4 GH6 (4... GF6 5. EF2! FG3 6. AB6!! CA5 7. DE3 GB4 8. ED4! ничья) 5. CB4 CD4 6. DE3 FD2 7. EE5 DF4 6. HG5 FE3 9. GF6 ничья.

ДИАГРАММА 12

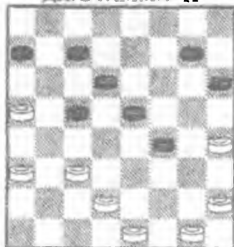

Диаграмма 12

Черные, в очень плохой позиции, сумели сделать ничью только через 22 хода.

1. GF4! EG3 2. HF4 DE7!! е.х. 3. HG5 FH4 4. FE5 DF4 5. EG5 HF4 6. CB4 AC3 7. DF8 HG3 8. FC5 BC7!! е.х. 9. CG1 FE3 10. GD8 GH2 11. ED2 HG1 12. DC3 GF2 13. DC7 FE3 14. CH2 EG1 15. AB4 GB6!! е.х. 16. HG1 BA5 17. GF2 AD8 18. BC5 DH4!! 19. FE3 HE7 20. CB6 EF6 21. ED4 FD8 22. BA7 DA5!! ничья.

ДИАГРАММА 13

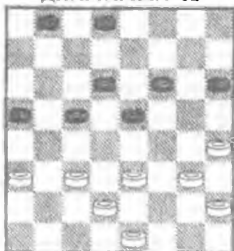

Диаграмма 13 (ход черных)

Черные, в плохой позиции, нашли отличную идею!

1... FG5!! 2. HF6 е.х. FE3! 3. DF4 EG3 4. HF4 GG3 5. DC5 DE5 6. CD4 AC3! ничья.

ДИАГРАММА 14

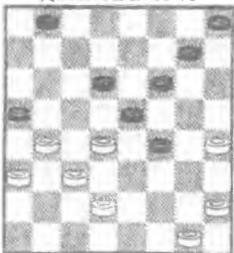

Диаграмма 14

Белые, вроде бы, стоят не плохо, но только один ход делает ничью!

1. EF4 е.х. FG5 2. HF6 EE3 3. CD4! ничья.

ДИАГРАММА 15

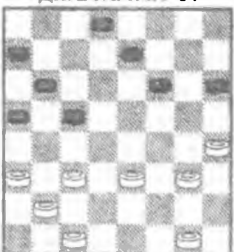

Диаграмма 15

Черные нашли отличную ничью.

1. CD4 CD6!! 2. DB6 AC7 3. ED4 AB2!! 4. CA3 CB6! 5. DC5! BD4 6. AB4 FE5! ничья.

ДИАГРАММА 16

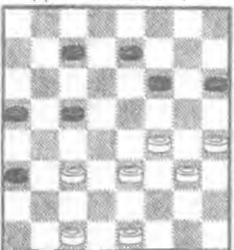

Диаграмма 16

Белые нашли отличную ничью.

1. DC3 BC7 2. AB6 CA5 3. DE3 DC7! л.х. (МОЖНО 3... HG3!) 4. CB6! AA3 5. EF6 CB6 6. FD8 BC5 7. CD4! AB2! л.х. 8. DB6 AC7 9. DB6 BA1 10. FG3! ничья.

ДИАГРАММА 17



Диаграмма 17

Белые сумели найти защиту.

1. FE3!! BC7 2. FE5 GF6 3. EG7 HF8 4. EF4 CD6 5. BA3 DB4 6. AC5 DC7 7. FE5! ED6 8. CE7 FF4 9. EF2 CD6 10. DE5 FG3! 11. EC7 GE1 12. CD8 BC5 13. DH4 AB6!! 14. DE3! EB4 15. HF6 HE1 16. EF4 ED2 17. FE5 DH6! 18. FD8 CB4 19. ED6 HF4 10. D8E7 FB8 21. EA3 ничья.

ДИАГРАММА 18



Диаграмма 18 (ход черных)

Черные нашли отличный план, затрудняющий защиту белых.

- 1... AB6!! 2. CA7 ED6 3. DC5 DB4 4. ED4 EF4! 5. DC5! с.х. BD6 6. CD4 FE5 7. HF6 EG7 8. DE5 BC7 9. EG3 CB6 10. AE7 GF6 11. EG5 HH2 12. DE3 HG1 13. EF4 GD4 14. FG5 GH8 15. GH6 AB4 16. CD2!! BA3 17. DE3!! AB2 18. DE3 HC3 19. ED2 ничья.

ДИАГРАММА 19



Диаграмма 19 (ход черных)

- 1... AB4! 2. CB6 EF4 3. AC5 DC7 4. BD8 FG3 5. HF4 FG5 6. DF6 GG5 7. HF4 BC7 8. FG3 HF2 9. GE3 CD6 10. ED4 FG7!! ничья.

ДИАГРАММА 20



Диаграмма 20 (ход черных)

- 1... ED4!! 2. CE5 (ЕСЛИ 2. EE7 GE3 3. FD4 HF2 4. GE3 CB6! 5. AC5 GF6! НИЧЬЯ) 2... DC5 3. ED4! л.х. CE3 4. FD2 GF4 5. EF6! GE5 6. GH2 HG5 7. AB4 CD6 8. DC3! FE3 9. FF6 HF2 10. FH4 FG1 11. BA5 GF2 12. HG3 FE3 ничья.

ДИАГРАММА 21



Диаграмма 21

Белые нашли простую защиту.

1. FE3! GH6 2. EG5 HF4 3. CB4! AC5 4. AB6 CD4 5. BC7 AB6 6. CA5 DC5 7. AB6 CA7 8. DE3 ничья.

ДИАГРАММА 22



Диаграмма 22 (ход черных)

Черные нашли хорошую защиту.

1... FE7! 2. DC3! (МОЖНО 2. AB2 EF6 3. FG5 HF4 4. EE7 DF6 НИЧЬЯ) EF6 3. CD4 FE5 4. DB6 EE1 5. GF2 EG3 6. HF4 DC7 7. BD8 DE5 8. FD6 GF6 ничья.

ДИАГРАММА 23



Диаграмма 23

Белые нашли хороший план, затрудняющий защиту черным.

1. GF4! EG3 2. CD4 AB6 3. GH2 GF2! 4. EG3 GF6 5. GH4 HG7 6. HG3 GH6 7. GF4 BA7 8. FE5 DD2 9. BB8 D2E1 10. AC7 EF2 11. DE5 FD4 12. CD8 FE1 13. DE7 DE3 14. BH2 EA5 Это самая простая ничья.

ДИАГРАММА 24



Диаграмма 24 (ход черных)

Черные нашли красивый план защиты.

1... DE5!! е.х. 2. FD6! (ЕСЛИ 2. BD6 BC5 3. DB4 GH4 4. FD6 HB2 5. AC1 CE5 НИЧЬЯ) 2... CE5! 3. BF4 GH4 4. AC7 HB2 ничья.

ДИАГРАММА 25



Диаграмма 25 (ход черных)

Черные сумели найти защиту

1... BC7!! 2. BA7 CB6! 3. AC5 GF4 4. EE7 FD2 5. EC3 DC7 6. CB4 CB6 7. FE3 ничья.

ДИАГРАММА 26



Диаграмма 26 (ход черных)

1... HG7! 2. EC7 BD8 3. GH4 GF6 4. BC3 ED6
5. CD4 DC7 6. DC3!! л.х. (МОЖНО 6. DC5! НО ЭТО
СЛОЖНЕЕ) 6... CB6 7. CD2 BC5 8. DB6 AC7
9. CD4 CB6 10. DE5! FD4 11. HF6! е.х. DC3!
12. DB4 AC5 13. FG3 BA5 14. GH4 AB4 15. HG5
BC3 16. FE7 DF8 17. GF6 CB2 18. FG7 BC1
19. GH8 CA3 20. HD4! ничья.

ДИАГРАММА 27



Диаграмма 27

Белые нашли отличный план защиты.

1. DC3! BC5 2. DB6 AC7 3. CD4 CB6 4. DE5 FD4
5. HF6! BC5 6. FG3! DH4 7. BC3! ничья.

ДИАГРАММА 28



Диаграмма 28 (ход черных)

Белые сумели найти отличную защиту.

1... AB6! 2. CD4 е.х. DC5 3. FE5 CE3 4. EG7 HF6
5. DF4 AB2! 6. CA3 BC5 7. FG5 CD4!! 8. GF4
DC3 9. FE5 FD4 10. GF6 EG5 11. HF6 CD2
12. FG7 DE1 13. GH8 DE3 14. HE5 CB6 15. HG3!
EH4 16. AB4! ничья.

ДИАГРАММА 29



Диаграмма 29 (ход черных)

Белые, получив эту позицию, мечтали об эндшпиле,
но последовало ...

1... DE5!! 2. FD6 EC5 3. GF2 BC7 4. FG3 CD6
5. GF4 DE5! 6. FB4 AC5 6. HG5 FH4 7. DE5
FG7! 8. EF6 GE5 9. ED4 CE3 10. DD6 BC5
11. DB4 HG3 ничья.

ДИАГРАММА 30



Диаграмма 30 (ход черных)

Направ на пашку, белые уверены в своей победе.

1... AB6! 2. CE7 FD6 3. BC5 DB4 4. AA7 CD6!
5. HG3 DE5 6. ED4 GE3 7. DB6 ED2 ничья.

ДИАГРАММА 31



Диаграмма 31 (ход черных)

Белые, получив плохую позицию, нашли отличную защиту.

1... FE5 2. DC3! EF6 3. CB4 CD4 4. BA5 BC7
5. BC3 DB2 6. AC1 FE5 7. CD2! GF6 8. DC3 FG5
9. CD4 EC3 10. FE5 DD2 11. GF4 GE3 12. FD8
DC1 13. AB6 CF4 14. BA7 FB8 15. DB6 CB2
16. GH2! и дамка будет ходить по двойнику.

У черных есть только ловушки. Ничья.

ДИАГРАММА 32



Диаграмма 32 (ход черных)

1... DC5 2. BA3 DE7 3. CB4! AC3 4. DB2 EF6!
5. ED4 CG5 6. AB4 FD4 7. FG3 HF2 8. GA7
ничья.

ДИАГРАММА 33

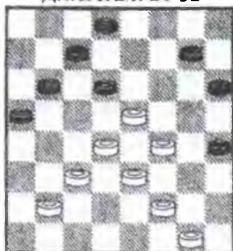

Диаграмма 33

Белые нашли красивую ничью.

1. AB4! л.х. CA3 2. BC3! DC5 л.х. 3. HG3 HF2
4. EG1 CE3 5. DF4 BC5 6. GF2 CB6 7. AC7 BD6
8. FG3! AB6 9. GH4 BA5 10. HG5 CB4 11. CD4
DC5 12. DB6 AC7 13. GF6 BC3 14. FE7 ничья.

ДИАГРАММА 34



Диаграмма 34 (ход черных)

Черные нашли отличную ничью.

1... HG7 2. EF2 FE7 3. GH4! л.х. GF6 4. FG3
DC7! 5. GF2 GF4! л.х. 6. GG7 HF8 7. FE3 EF6
8. EF4 FE5 9. FG5 CD4 10. GF6 ничья.

ДИАГРАММА 35



Диаграмма 35

Белые нашли отличный план защиты.

1. AB4!! е.х. EF6 2. CD4 EC3 3. BD2 FE5 4. DC3
BC5 5. CD4! ничья. (см. Д№ 31 8X8)

ДИАГРАММА 36



Диаграмма 36 (ход черных)

Черные сумели найти отличный план защиты.

1... FE7!! 2. BA3! FG5 3. CB4 BA5 4. DC3 CD6
5. DE5 HG3! 6. EC7 GE1 7. CB8! EF6 8. CD6!!
GH4 9. DE7!! HG3 10. FH2 AB6 11. EG5 HD2
12. CD4 AE5 13. BC1 ничья.

ДИАГРАММА 37



Диаграмма 37

Белые, получив эту позицию, были уверены в своем преимуществе, но после ...

1. HG3 FG7!! 2. GF4 AB4 3. CA5 DC7 4. FD6
CG3 5. EF4 GB4 6. AC3 AB6 7. AB4! ничья.

ДИАГРАММА 38



Диаграмма 38

Белые нашли отличный план.

1. AB4! ED6 2. BA5 DC5 3. CD4 CB6 4. AC7 DB6
5. DE5 CB4! 6. ED6 BA3!! 7. DE7 BC7! 8. CD2
(МОЖНО 8. EF8 BC5 9. FB4 AC5 10. CB2! Е.Х. НИЧЬЯ)
8... BC5 9. DC3 CD4!! ничья.

ДИАГРАММА 39



Диаграмма 39

Получив плохую позицию, белые нашли хорошую защиту.

1. DE5 DC5 2. CD4 GH4! 3. FG3! HF2 4. EG3
BA7!! 5. EF6 FE7 6. GH4 EG5 7. HF6 AB4 8. GF2
BA5 9. DB6 AC5 10. FE5 BC3 11. FG3 AB4
12. GF4 CD2! 13. EC1 BC3 14. AB4 CA5! 15. FG5
HD6 16. FG7 DE5 17. CD2! EF4 18. GF8 CD4
19. FD6! ничья.

ДИАГРАММА 40



Диаграмма 40 (ход черных)

Получив плохую позицию, белые нашли хорошую путь к ничьей.

1... GH4 2. GF4 EG3 3. HF4 FG5 4. FH6 EF6
5. EF4 FG5 6. BA5 GE3 7. DF2 DB2 8. AC1 BC7
9. CB2! AB6 10. BC3 BC5 11. FE3 CB4 12. CD4
HG3! 13. AC3 GH2 14. DE5 HG1 15. CD4 GH2
16. EF6 HE5 17. HG7! ничья.

ДИАГРАММА 41

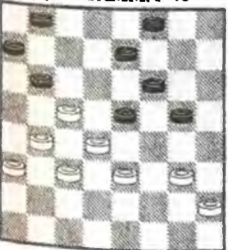

Диаграмма 41

Черные сумели найти отличный план защиты.

1. HG3 HG7 2. GF2! DE7 3. BC3 EF6 4. GF4 EG3
5. FH4 FE5 6. CD4 EC3 7. BD2 DE5 8. HG5! ED4!!
- (МОЖНО 8... GF6?! 9. GE7 CB6 10. AC7 BF8 11. DC3 FE7
12. EF2 ED6 13. FG3 AB6 14. EF4 BA5 15. FG5 AB4 16. CA5
- ED4 17. GH6 DE3 18. HG7 ED2 19. GH8 DC1 НИЧЬЯ)
9. GH6 DF2 10. HB4 эндшпиль ничейный.

ДИАГРАММА 42

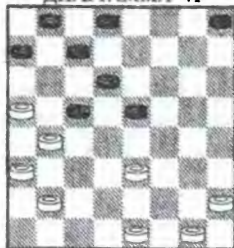

Диаграмма 42 (ход черных)

Черные нашли хороший план получения преимущества.

- 1... FG5!! л.х. 2. BA5 BC7 3. CB4 GH4 4. DE3!
- FD2 5. EC3 CD4 6. FG3 DB2 7. AC1 HF2 8. GE3
- EF4 9. EG5 HF4 10. CD2 EF6 11. DE3 FD2
12. BC5 DB4 13. AE1 ничья.

ДИАГРАММА 43



Диаграмма 43 (ход черных)

Черные нашли отличный план защиты.

- 1... AB6! л.х. 2. FE3 GH6 3. EG5 HF4 4. CB4
- ED6 5. BA5 DE7!! 6. AC7 DB8 7. GF2 ED4 8. CB2
- FE5 9. BC3 DB2 10. AC1 ED4 11. FG3 DE3 ничья.

ДИАГРАММА 44



Диаграмма 44

Белые нашли защиту в очень плохой позиции.

1. FE5! DF4 2. EG5 BC7 3. HG3 CD6 4. DE3 BC5
5. DB6 AC7 6. GF4 CB6 7. GH6 BA5 8. FG5! DC5
9. EF4! CB4 10. CD2 AB2 11. CA1 BC3 12. DB4
- AC3 13. FE5 FD4 14. GF6 EG5 15. HF6 DE3
16. HG7 FH6 17. FE7 ED2 18. ED8 DC1 19. DC7
- CE3 20. CG3 EB6 21. GH4 BD8 22. HG3 ничья.

ДИАГРАММА 45



Диаграмма 45

Черные сумели найти защиту.

1. BC5!! DB4 2. HG5 BA3 3. GE3 EF4 4. EG5 HF4
5. CD4 EF6! 6. DE3 FD2 7. EC3 CD6 8. HG3 DE5
9. DC5 FG5 10. GH4 GF4 11. CD2 AB4 12. CA5
- AB2 12. DC3 ничья.

ДИАГРАММА 46

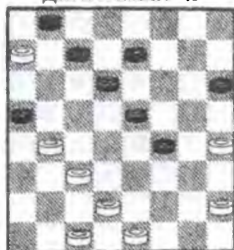

Диаграмма 46

Черные нашли отличную защиту.

1. GF2 HG3!! 2. FH4 DC7! 3. BC3 CD6! 4. CE7
FD8 5. HF6 BC7 6. EG5 DE7 7. FD8 BA5 8. DB6
AC1 ничья.

ДИАГРАММА 47



Диаграмма 47

Белые нашли хороший план атаки, а черные, защиты.

1. FG5!! HF6 2. DE3! BC5 3. DB6 FD4 4. EC5
BD6 5. HG3! GF6! 6. GH4 FE5 7. BA7 ED4 8. AB8
DC5 9. BA7 CB4 10. AE3 BC3 11. EG5 CB2
12. GD8 BA1 13. FE3 HG7! ничья.

ДИАГРАММА 48



Диаграмма 48

Белые сумели найти защиту.

1. CD4 FG7! (ЕСЛИ 1... FE7 2. AB4! AC3 3. DB2 BC5
4. BC3! НИЧЬЯ) 2. FG3! GH4 4. ED2!! HF2 5. FG5!
ничья.

ДИАГРАММА 49



Диаграмма 49 (ход черных)

Черные нашли план, затрудняющий защиту белым.

1... FE5 2. DF6 DC5 3. AB2!! HG5 4. FH6 FG7
5. HB4 AA1 6. FE7 DF6 7. GF4 AC3 8. FE5!!
ничья.

ДИАГРАММА 50



Диаграмма 50

Черные, получив преимущество, были уверены в своей победе.

1. GH4!! GF4!! 2. FE3 CD6 3. EG5 HF4 4. CB2
DB4 5. BA3 DC7 6. AC5 CD6 7. GF2 DB4
8. FE3 ничья.

ДИАГРАММА 51



Диаграмма 51

Белые, получив отличную позицию, напад на шашку были уверены в своей победе!

1. FE5! CB6!! 2. EG7 HF8 3. AC7 BB4!! е.х. 4. AC5 DC7! 5. DE5 GF4 6. EG3 CD6 е.х 7. CE7 FD6 8. GF4 DC5 9. FE5 CB4 10. EF6 BC3 11. FG7 CB2 12. EF4 (ЕСЛИ 12.ED4 AB6 13. DE5! BC5 14. GH8 BC1 ничья) 12... AB6! 13. GH8 BC1 14. FE5 CH6 ничья.

ДИАГРАММА 52

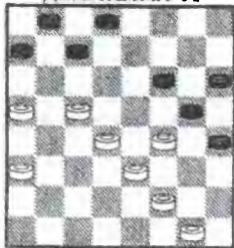

Диаграмма 52

Белые получили по дебюту худшую позицию и были в цейтноте!

1. FE3!! л.х. FG5 2. HF4 EG3 3. EF2! GE1 4. CD4 EA5 5. CB6 AC5 6. DH4! DC5 7. BC3!! AF4 8. HF6 Без эндшпелей, и получилась теоретическая позиция. Ничья.

ДИАГРАММА 53



Диаграмма 53 (ход черных)

Посчитав, что плохо 1... BC5? 1... FE5?

черные нашли простую защиту!

1... DE5! 2. FD6 BC5 3. BA3 CE7 4. EF4 GE3 5. FD4 HF2 6. GE3 ED6 7. EF4 ничья.

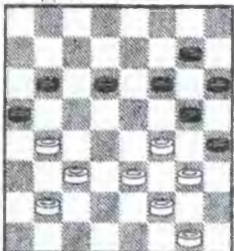
ДИАГРАММА 54



Диаграмма 54 (ход черных)

Известная позиция! Вердикт теории – черные проиграть не могут!

1... DE3 е.х. 2. DD6 EC5 3. GE7 DF6 е.х.

4. BA3 BD2 5. CE3 AB4! = простая ничья, но ее надо знать!

ДИАГРАММА 55



Диаграмма 55

Белые могут попасть под окружение, но они нашли отличный план! После которого ничьей должны добиваться уже черные. ПЛОХО 1...GF4?

1. EF4!! е.х. CD6 2. AB4 FG7 3. FE3 HF2 4. EG1 GF6 5. GF2 FG5 6. FE3 GH4 7. BA3 HG3 8. FH2 EF6 9. CG5 HD2 10. CE1 AE5 11. AB4 ED4! и уже черные должны думать о ничьей.

ДИАГРАММА 56

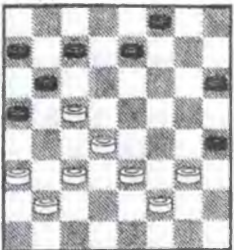

Диаграмма 56 (ход черных)

Очень тяжелая позиция у черных. Как играть?

Плохо 1... FE5? поэтому им пришлось искать другую возможность.

1... DC5!! 2. BD6 FE5 3. DF6 GC5 4. BC3! (НА 4. FE5 AB6 5. BC3 BA5 6. EF4 DC7!! е.х. 7. EF6 е.х. CD6!! =)
4... AB6 5. FE5 BA5 6. CD4 с.х. BA7 7. DB6 AC5
8. ED4 CE3 9. FD4 HG5! 10. GF2 DE7! 11. DC5
(ЕСЛИ 11. EF6 ED6 12. FG7 GF4 НИЧЬЯ) 11... GF4
12. EG3 AB4 и черные сделали ничью.

ДИАГРАММА 57



Диаграмма 57

Белые в центре, но у них перегружен правый фланг,

1. ED2!! л.х. BC5 2. DB6 AC7 3. DC3 GF6 4. HG3!
CB6 5. CB4 BC5 6. BA5 FE5 7. CB2 BC7 8. BA3
FE5 9. AB4 ничья.

ДИАГРАММА 58



Диаграмма 58

У белых центральная позиция, но хуже, чем у черных и им нужно форсировать ничью!

1. CB4! DC7!! с.х. 2. DC3 е.х. FE5 3. DF6! BB2
4. AC1 GE7 5. ED4 белые без шашки, но у них все
в центре 5... CB6 л.х. 6. BC5 BC7 7. CB2 BA5
8. DE5!! EF6 9. EG7 HF8 10. BC3! CD6 (ЕСЛИ
10... FE7 11. FE5 CB6 12. CD4 AB4 13. CA3 BA5 14. DC5 AB4
15. CB6 AC5 16. ED6 НИЧЬЯ) 11. CE7 FD6 12. CD4
ничья.

ДИАГРАММА 59



Диаграмма 59

Черные получили стесненную позицию и белые хотят выиграть!

1... EF2!! ED4 2. EF4! FE5!! е.х. белые этого не
ожидали 3. HG5 DC3!! 4. BD2 ED4! 5. GH2 (ЕСЛИ
5. DC3 DB2 6. AC1 CD4! 7. GH4 Л.Х. DC3 8. FE5 DF4 9. GE3
CD6 10. EF4 GF6 11. AB6 BA7 12. BC7 DB8 13. FG3 AB6
14. GH2 CD2 15. CE3 BC5 НИЧЬЯ) 5... DC3! 6. DB4 CD4
7. BC5 DB6 8. GH4 BC5 9. FG3! BA7 10. FE5 HF4
11. HG5 FH6 12. AB6 CA5 13. EC7 CD4 14. CB8
DC3 и черные добились очень сложной ничьей!

ДИАГРАММА 60



Диаграмма 60 (ход черных)

Черные, хотя и связали правый фланг белых, но у них своя слабость на правом фланге.

Плохо 1.. FG5 пришлось играть

1... HG5! е.х. 2. AB6! е.х. CA7 3. DC3! FE3!
4. FD4 HF2 5. GE3 EF4 6. DC5 FD2 7. CE1 FE5!
8. BA5 DB4 9. AC5 GH4 ничья.

ДИАГРАММА 61



Диаграмма 61 (ход черных)

У черных отличная позиция и они уверенно напали на D4!

1. FE3 е.х. DB2 2. AB4 HD4 3. CA3 EG3 4. BC5 DB4 5. AA7 и черные достигли ничьей.

ДИАГРАММА 62

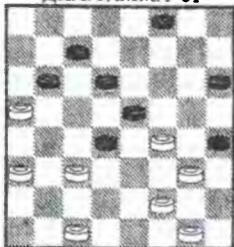

Диаграмма 62

Белые считали, что у них отличная позиция сыграли

1. ED2!! е.х. AB4!! на всякий случай черные поставили ловушку 2. CA5!! е.х. ПЛОХО AC5? EE1 3. GG7 HF8 4. AB4 EG3 5. HF4 =

ДИАГРАММА 63

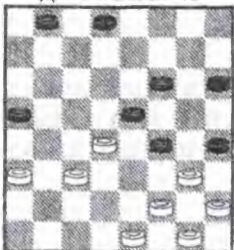

Диаграмма 63 (ход черных)

Черные, получив отсталую пешку H8 сумели найти комбинационную защиту!!

1... DE7! 2. ED2 HG7 е.х. 3. EF4 DC5 4. DE3 CB4 5. CD2 ED6 6. FG5 DC5!! 7. GE7 FD6 8. HF8 DE5 9. DF6 AB2 10. CA1 BA3 11. FB4 AE1 12. FG7 или FE7 12... BC5 ничья.

ДИАГРАММА 64



Диаграмма 64 (ход черных)

Белые захватили все центральные поля! Как теперь играть черным? Они нашли план, как можно получить равную позицию.

1... ED6 л.х. 2. CE7 FD6 3. GH2 AB6!! 4. GF4 EG3 5. HH6 DC5 6. EF4! CG5 7. HF4 BC5 8. FE5 ничья.

ДИАГРАММА 65

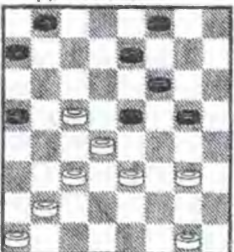

Диаграмма 65 (ход черных)

Белые в центре, какое продолжение выбрать?

т.к. плохо CD2? сыграли

1... FG3! л.х. CD6 2. CE7 FD6 3. GF4 AB6 4. AB2 BA5 5. BA3 DC7 6. AB4 CB6 7. FE5 (МОЖНО 7. CD2 BC5 8. DB6 AC7 9. BC5! DB4 10. CA5 =>7... DD2 8. CE3 FE5 9. HF6 EG7 10. BC5! е.х. GF6 11. CA7 HG5 12. DC5 FE5 13. CB4 AC3 14. ED4 ничья.

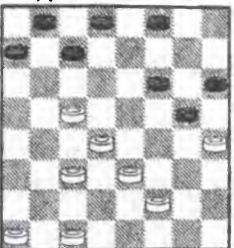
ДИАГРАММА 66



Диаграмма 66

Белые попали под связку левого фланга, но они сумели найти классную ничью!

1. BC5!! DB4
2. DE3 BD2
3. EC3! угроза
4. FG3 или 4. FE5 заставляют черных играть 3... HG3!!
4. FH4 BC5
5. CD4 BA7
6. DB6 AC5
7. BC3 CB4
8. HG3 ничья.

ДИАГРАММА 67



Диаграмма 67

У белых под связкой правый фланг, и черные рассчитывали одержать победу!

- 1... DE5!
2. DC3 л.х. DB2
3. AC1 FE5
4. CD2! е.х. EF6
5. DC3 FG5
6. CD4! е.х. EC3
7. FE5 DD2
8. GF4 GE3
9. FD8 DC1
10. AB6 CF4
11. BA7 FB8
12. GH2 CB2
13. DB6 BA1
14. BG1

и обходя ловушки, черные не могут выиграть! =

ДИАГРАММА 68



Диаграмма 68

Тяжелая позиция у белых, заставляет их искать шансы на спасение

1. HG5!! е.х. FH4
2. CD4! FE7
3. FG3! HF2
4. EG3 EF6
5. GF4! DE5
6. FB4 AE5
7. EF4 EG3
8. HF4 BC5
9. FE5!! FD4
10. HG7!!

Красивая, поучительная ничья!

ДИАГРАММА 69



Диаграмма 69

У белых прекрасная центральная позиция, но может быть окружена.

1. DC5!! ED6 л.х. 2. CG5 HH2
3. BC5 DE7
4. DE3 CB6
5. ED4 BC7
6. CD2 EF6
7. DE3 FE5 =

ДИАГРАММА 70



Диаграмма 70

Черные в центре, у них сильная шашка на C5, они уверены в своей победе! Но после

- 1... CD4! белые нашли отличную защиту
2. ED2! DB2
3. AC1 FE3!
4. DF4 FG5
5. FE3 GH4
6. AB6!! CC3
7. ED4 =

ДИАГРАММА 71



Диаграмма 71 (ход черных)

Белые нашли простую ничью.

1... FE5 2. BA3 FG7 3. CB4!! (ПОСЛЕ 3. AB4 GF6
4. CD4 EC3 5. BD2 BA7!! 6. DC3 AB6!! 7. CB4!! BC5 8. ED4!
CA3 9. DC5 DB4 10. AC3 GE3 11. FD4 HF2 12. GE3 CB6
13. EF4 FG5 14. FE5 GH4 15. ED6 HG3 16. DE7 BA5 17. DC5
GF2 17. ED8 FE1 18. CB6 EB4 19. DC7 НИЧЬЯ) 3... ED4
4. CE7 GE3 5. FD4 HF2 6. GE3 GF6 ничья.

ДИАГРАММА 72

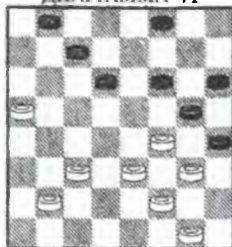

Диаграмма 72

Белые нашли простую ничью.

1. FG3! HF2 2. EG1 GH4! 3. EF2!! ничья.

ДИАГРАММА 73

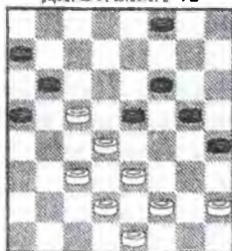

Диаграмма 73 (ход черных)

Черные нашли хорошую ничью.

1... DC5!! 2. DC3 CB4 3. CD4 BA3 4. DC5 BD4
5. EC5 GE3 6. FD4 HF2 7. GE3 ED6 8. CE7 GF6
ничья.

ДИАГРАММА 74



Диаграмма 74

Белые нашли самую простую ничью.

1. EF2!! GF4 2. EE7 DF8 3. BD6 CC3 4. AC7 BD6
5. FE3 DC5 6. HG5 HG7 7. GF2 ничья.

ДИАГРАММА 75

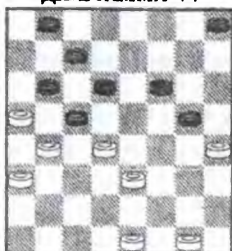

Диаграмма 75 (ход черных)

Белые нашли ничью.

1... DC5!! 2. FE3 HF2 3. EG3 GH4 4. GF2 BC7!!
5. GF4 CD6 6. HG3 FG5 7. DC5 AB4! 8. CC7 DB8
9. AB4 CA3 10. ED6! ничья.

ДИАГРАММА 76

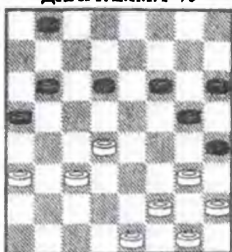

Диаграмма 76

1. CD4!! EF6! 2. DB6 AC5 3. ED6! CE7 4. GH4 AB4 5. ED4 BC3 6. DB2 ED6 7. HG5! FH4 8. FE3 GF6 9. FG5! ничья.

ДИАГРАММА 77



Диаграмма 77 (ход черных)

Белые нашли отличную защиту.

1... FE7 2. DC3 EF6 3. CD4!! BA7 4. DB6 AC5 5. AB4!! CA3 6. ED4 FG5 7. FE3 DE7 8. EF2!! AB2 9. DC5 DB4 10. AA1 CD6 11. AB2 EF6 12. GH2 ничья.

ДИАГРАММА 78



Диаграмма 78 (ход черных)

Черные нашли отличную защиту.

1... GH4!! 2. CD2 HG5! 3. HG3 GF4 4. EG5 HF6 5. DE3 FE5!! 6. EF4 CD4! и черные защитились. Ничья. (см. Д. № 10 7X7)

ДИАГРАММА 79



Диаграмма 79 (ход черных)

Черные нашли хорошую защиту.

1... AB6! 2. FE3 DH4 3. BA5 EG3 4. AE5 GF2!! 5. EG3 HF2 6. GE3 FG7!! ничья.

ДИАГРАММА 80



Диаграмма 80

Белые нашли самую простую ничью.

1. FE5!! DD2 2. CE3 BF4 4. FG3 HF2 5. EG7 ничья.

ДИАГРАММА 81



Диаграмма 81

Белые, точной игрой, добились ничьей.

1. AB2 EF6 2. BC3 BA7 3. GF4 FG5!! 4. CD4 BC3
5. DB4!! AG3 6. HH2 ничья.

ДИАГРАММА 82



Диаграмма 82 (ход черных)

Белые нашли хороший план защиты.

- 1... CB6 2. FE5 BC7 3. CD6 EC5 4. EF6 AB4!
5. ED2 CD6 6. FE7 BA5!! 7. DB6 AC7 8. AC5 DB4
9. ED8 AB6 10. GH4 FE7! 11. HD8 BA5 ничья.

ДИАГРАММА 83

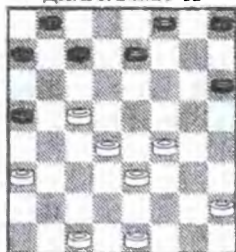

Диаграмма 83

Черные нашли простую ничью.

1. GF4 FE7 2. DC3! GF6 3. CB4 ED6 4. FE3 HG7
 5. FG5 FE5!! 6. GF6 ED4 7. FH8 DF2 8. EG3 HF2
 9. BC3 CD4 10. CE5 DF4 11. HB2 FG1 12. BC1
 - GE3 13. HG3 FH2 14. CB8 AB6 15. AC7 DB6
- ничья.

ДИАГРАММА 84



Диаграмма 84 (ход черных)

Черные нашли отличный план атаки, а белые защиты.

- 1... BC7 2. ED2 CD6! 3. DE3!! DE5!! 4. EF4 ED4
5. CE3 FG5 6. FE5 GF4 7. EG5 HD6 8. GF4 AB6
9. FG3 HF2 10. GE3 BC5 11. FG5 ничья.

ДИАГРАММА 85



Диаграмма 85 (ход черных)

Белые нашли отличную ничью.

- 1... ED6! 2. CE7 FD6 3. DC5! DB4 4. CD4!! с
- ничьей.

ДИАГРАММА 86

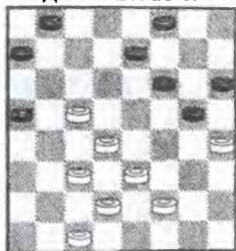

Диаграмма 86

Белые нашли красивую ничью.

1. CB4!! DC7
2. BD6 GF4
3. EG5 HF4
4. EG3 HF2
5. GE3 CC3
6. CD2 BA5
7. DB4 AC3
8. EF2 FG7
9. FG3 BC7
10. GH4 ничья.

ДИАГРАММА 87



Диаграмма 87

Черные нашли хорошую ничью.

1. EF2 FD4
3. CD2 GF6!! и на 3. FG5 HF4
4. EE7 CD6!
5. EF8 DC3! ничья.

ДИАГРАММА 88



Диаграмма 88

Белые нашли самый простой способ защиты.

1. GH2!! BC7!!
2. HG3! CB4
3. AC5 DB4
4. CB2!! BA3
5. CD4 AC1
6. DE5 FF2
7. GE1 CG5
8. HH8 ничья.

ДИАГРАММА 89



Диаграмма 89 (ход черных)

Черные нашли отличную ничью.

- 1... AB4!!
2. CB2!! AB6
3. DC3!! BD2
4. EC3 DE5
5. CB4 BA5!
6. BF4 FE5
7. FD6 EC5
8. BC3 CB4
9. AC5 GF6
10. GE7 FD2 ничья.

ДИАГРАММА 90



Диаграмма 90

Белые могут форсировано сделать ничью.

1. FE3! DF2!
2. GE3 HD4
3. FG5 HF4
4. DE3 FD2
5. EC7 ED6
6. CE5 GF6 ничья.

ДИАГРАММА 1



Диаграмма 1

Белые нашли отличный план, затрудняющий защиту черным.

1. EF4! FG5 2. DE3 GF6 3. BC5! DD2 3. EC3 DC7
4. FD6 CE5 6. AB4 BC7! 7. BC5 ED4 8. CG7 HF8
9. CB6 AB4! 10. BD8 FE7! ничья.

ДИАГРАММА 2

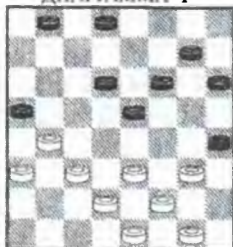

Диаграмма 2

Черные шашки в центре, белые окружают.

1. FE3! CD6!! 2. EG5 HF4 3. BC3 FE3!! 4. DF4
- CB4 5. AC5 DD2 6. EC3 GH6 7. FD6 EC5 ничья.

ДИАГРАММА 3



Диаграмма 3

Черные сумели, в плохой позиции, найти защиту.

1. FE5 DD2 2. BF8 DE1 3. FE3! HF2 4. FE7 GH4
5. EF4 HG5 6. GE3 HG3 7. FH6 GH2 8. EF8
- EH4!! 9. HG7 HG5! 10. FC5 GC1 11. CA7 CG5!
12. GH8 GD8 13. HG7 CD6 ничья.

ДИАГРАММА 4



Диаграмма 4 (ход черных)

Черные нашли красивую защиту.

- 1... CB4! 2. AC5 DD2 3. EC3 CB6! 4. AC7 DB6
5. CD4 HG3! 6. FH4 ED6 7. GF2 FE5!! 8. DF6
- GE7 9. ED4 EF6 10. FG3 DC5 11. FG5! CE3
12. GE7 ED2 13. GF4 DE1 14. ED8 BC5 15. DF6
- EA5 ничья.

ДИАГРАММА 5

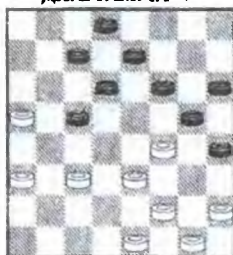

Диаграмма 5

Черные нашли самый простой план защиты.

1. DE5 FG7!! 2. AB4 BA7 3. AB2 AB6 4. BA3 BC5
5. HG3 GF6 6. EG7 HF6 7. FE5! FD4 8. GF4 DC3
9. BD2 CD4 ничья.

ДИАГРАММА 6

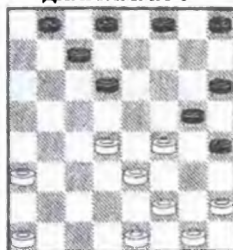

Диаграмма 6

Белые пешки в центре, но у них слабая пешка С5.

1. FG5! HF4
2. GG7 FH6
3. DE3!! BC7
4. CD6!
- EC5
5. HG3 HG5!
6. ED2 AB4!
7. CA5 CD6
8. AE5 GF4! ничья.

ДИАГРАММА 7



Диаграмма 7

Если белые хотят получить немножко преимущества, то они играют ...

1. EF4! FG5!
2. CD6 EE3
3. GH4 GF6
4. EG7 HF8
5. FH6 CD6
6. DF4 AB6!
7. BC3 BC5
8. CD4 CG5
9. HF6 DE7
0. FD8 BC7
11. DB6 AC7
12. GF2 DE5
13. FE3 CD6
14. CD2 DC5
15. DC3 CD4!!
16. EC5 EF4
17. CB6 FE3 ничья.

ДИАГРАММА 8



Диаграмма 8

Белые нашли простой путь к ничьей.

1. FE5! (МОЖНО 1. GF2!)
- BC5
2. DB6 FB2
3. HF6 GE5
4. EF4 AC5
5. FB4 AC5
6. CA3 ничья.

ДИАГРАММА 9



Диаграмма 9

Белые нашли простой план уравнения позиций.

1. DC3! AB6
2. GF4 EG3
3. HF4 BA5
4. CD4 FE5
5. HF6 EG3
6. DB6 AC7
7. FH4 HG5 ничья.

ДИАГРАММА 10



Диаграмма 10

Белые нашли план защиты.

1. DE5! DC5!!
2. ED6 BA7!!
3. DB4! ED6
4. BC5 BB2
5. AC1 AB4
6. DC3 BD2
7. FG3 ничья.

ДИАГРАММА 11



Диаграмма 11

Белые атакуют, черные защищаются.

1. BC5! DB4 2. AC5 CD6! е.х 3. CD4! DB4 4. FG5 HF6 5. EG5 BA3 6. DC3! AB4 7. CA5 ED6 8. GC5 AB2 ничья.

ДИАГРАММА 12



Диаграмма 12

Белые атакуют, черные защищаются.

1. GH2!! BA5 2. BC5 DB4 3. AC5 CD6 4. CE7 FD6 5. CB4 AC3 6. DB4 BC7 7. HG3 CB6 8. GH4 BC5 9. ED2 CA3 10. DC3 DC5 11. FG3 CB4!! 12. CA5 AB2 ничья.

ДИАГРАММА 13



Диаграмма 13 (ход черных)

Белые нашли отличную ничью.

- 1... ED6! 2. DE5 BC7 3. CD4 DC5 4. ED2 AB4 5. DC3 BD2 6. EC1 GE3 7. CB2 FE7 8. BC3 HG3! 9. FH4 EF6 10. DF2 FB2 11. AC1 CB4 12. CB2!! GF6 13. BA3! BC3 14. FE3 BC5 15. EF4! CB4 16. AC5 CB2 17. GF2 BA1! 18. HG5! FH4 19. HG3 AF6 20. CD6 CE5 21. FD6 ничья.

ДИАГРАММА 14



Диаграмма 14 (ход черных)

- 1... BC5! 2. DB6 AC7 3. AB4 CB6 4. BA5 BC5 5. CD4 FE5 6. DB6 ED4 7. HF6 EG5 8. EE7 GG1 9. BA7 DF6 10. AB8 ничья.

ДИАГРАММА 15

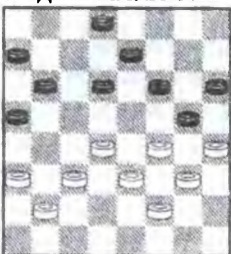

Диаграмма 15

Черные нашли защиту.

1. ED2! BC5! 2. DB6 AB4 3. AE7 DD4 4. EC5 GC1 5. BD8 GF6 6. DG5 HF4 ничья.

ДИАГРАММА 16



Диаграмма 16 (ход черных)

Черные нашли отличный план защиты.

1... BA7!! 2. CD4 EC3 3. BD2 BC5! 4. FE5! DH2
5. EF4 GE3 5. FD8 GF6 6. DG5 HF6!! 7. DC3
ничья.

ДИАГРАММА 17



Диаграмма 17

Черные, точной игрой, сумели найти защиту.

1. BA5 GH4 2. EF2! HG7 3. HG3!! DE7 4. CD4
AB6 5. BC3 GF6! 6. CB4 FG5 и после 7. FE5
сумели найти защиту. (см. Д.№ 3 9X9)

ДИАГРАММА 18



Диаграмма 18

Черные нашли защиту.

1. BC3 FE7 2. AB4! CB6 3. EC7 BD6 4. AB2 EF6!
5. HG3! DE5 6. FD6 BC5 7. BA3 CE7 8. EF4
ничья.

ДИАГРАММА 19



Диаграмма 19

Белые, только точной игрой, сумели найти защиту.

1. AB4! CA3 2. FE5 FD4 3. HF6!! EG5 4. EA7
GH4! 5. GF4 DE7 6. FE3! EF6 7. CD4 AB4 8. BC3
BD2 9. FG5 ничья.

ДИАГРАММА 20



Диаграмма 20

Белые сумели найти план защиты.

1. GH2!! DE5 2. FD6 CE7 3. CD4 FG5 4. HG3
GF4 4. GE5 CB6 5. AC7 BD2 6. EC3 EF6 7. DC5
HG5 8. CD6 GF4 9. BA5 FG3 10. AB4 GE1
11. BC5 EB4 12. CA3 ничья.

ДИАГРАММА 21



Диаграмма 21

Получив плохую позицию, белые нашли отличную идею.

1. DC5!! BC7 2. CD2 CB6 3. DE3 BD4 4. EC5 DC7! 5. FE3 FG5 6. HF4 EG3 7. EF2 GE1 8. CD4 EA5 19. CB6! ничья.

ДИАГРАММА 22



Диаграмма 22

Белые, только точной игрой, могут сделать ничью.

1. HG3!! HG7 2. GH2 GF6 3. CD4 CB4 4. AC5 DB4 5. FE5 ED6 6. EG7 HF8 7. DE5!! DF4 8. GE5 BA3 9. DC3 FE7 10. EF6!! ED6 11. FE7 DF8 12. HG3 CD6 10. GF4 DC5 14. FH6 CB4 15. CA5 AB2 16. AB6 BA1 17. BC7 BD6 18. AB8 DC5 19. BC7! CB4 20. CA5 BA3 21. EF4 AD4 22. AD8 DG1 23. DF6 GH2 24. FE5 ничья.

ДИАГРАММА 23



Диаграмма 23

В плохой позиции, надо искать самый порстой план защиты.

1. BC3 CD4! 2. EC5 BA7! 3. CB6!! AC5 4. ED2 CD4! 5. GH2! DB2 6. AC1 CB6 7. FE3! HD4 8. BC5 DB4 9. DC3 ничья.

ДИАГРАММА 24



Диаграмма 24

Белые нашли хороший план защиты.

1. CD2 BA5 2. BC3!! CB4 3. AC5 EF4 4. GE5 FB2 5. HF6 GE5 6. CD6! EC7 7. DC3 BD4 8. EC5 HG7 9. ED2 GF6 10. FE3 HG5 11. HG3 FE5 12. CB6 GH4 13. BD8 HD4 14. DH4 DC3 15. DB4 AC3 ничья.

ДИАГРАММА 25



Диаграмма 25 (ход черных)

1... FE5 2. GH2 EG3 3. HF4 HG7 4. CD4! GF6 5. DB6 FE5 6. FG3!! HF4 7. FG5 HF4 8. BC5 D4B4 9. AG5 ED4 10. ED2 DC3! 11. DB4 BA7! ничья.

ДИАГРАММА 26



Диаграмма 26

На сильнейший план белых, черные нашли отличную защиту.

1. АВ4!! НГ7!! 2. CD2! DE5!! 3. ED4 НГ5 4. ВС5 СВ6 5. АС7 DB6 6. CD6 ЕС7 7. АС5 GH6!! 8. СВ4 FE5 равная позиция, на 8. DE3!! CD6!! равная позиция.

ДИАГРАММА 27



Диаграмма 27 (ход черных)

1... FG5 2. HF6 EG5 3. CD4! CE3 4. HG3 FH2 5. DH6 DE7 6. HG7 EF6 7. GE5 DF4 8. EF2 СВ6 9. АС7 BD6 10. CD2 АВ6 11. FG3 DE5 12. АВ4 FE3!! 13. DD6 HF4 14. ВА5 ВС5 ничья.

ДИАГРАММА 28



Диаграмма 28

Белые нашли отличную защиту.

1. ВА3!! EF6 черные были уверены в своей победе, но после 2. ED6!! CG3 3. CD6! Вынуждены согласиться на ничью.

ДИАГРАММА 29



Диаграмма 29

Белые нашли отличную ничью.

1. FE5!! (МОЖНО 1. DC3?!) GF4 2. EG5 HH2!! (2... HB4 3. AC5 FG5! 4. DE5 ничья) 3. DC3 FG5 4. EF6 GE5 5. DD8 FE7 6. DF6 GE7 7. CD4 АВ4 8. CD6 EE3 9. FD4! BC3 10. DB2 HG3 11. АВ4 ничья.

ДИАГРАММА 30



Диаграмма 30

Черные, нашли отличный план атаки, а белые, защиты.

1. FG3! DC5!! 2. СВ2! CD6!! 3. ВА3 FE3! 4. DF4 BD2 5. ЕС3 СВ4 6. АС5 DD2 6. FD6 ЕС5 7. HG3 FF2 8. GC1 GF6 9. HG3 FE5 10. CD2 FE7 (ЕСЛИ 10... FG7 11. DE3! GH6 12. EF4 ED4 13. GH4 DC3 14. FE5 СВ2 15. ED6 ничья) 11. АВ6!! СА7 12. DE3! ничья.